

# Costa Rica en cifras 2024

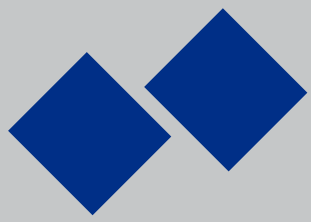

San José, Costa Rica  
DICIEMBRE 2024





## Presentación

Costa Rica en cifras es un compendio de información estadística que el Instituto Nacional de Estadística y Censos (INEC) pone a disposición de las personas usuarias y que tiene por objetivo mostrar algunos de los indicadores sociales, demográficos, ambientales y económicos más relevantes de la realidad nacional, descritos de una manera gráfica, directa y sencilla.

En este folleto divulgativo, se muestran los principales indicadores estadísticos del país elaborados durante el período 2023 y algunas cifras publicadas del 2024. Los datos provienen de diferentes fuentes de producción estadística del INEC como lo son: proyecciones de población, registros administrativos y los resultados de nuestras encuestas cuya información es oficial. Además se adjunta información de otras instituciones generadoras de estadísticas en el país.

La publicación se compone de representaciones gráficas, vectores, ilustraciones y mapas que simplifican la información estadística, al tiempo que aportan una visión general sobre el país en los distintos campos.

Con este producto las personas usuarias tendrán a la mano cifras absolutas, relativas e indicadores de temas como: Agropecuario, Tecnología, Comercio Exterior, Construcción, Empresas, Índices de Precios al Consumidor, Educación, Empleo, Género, Ingresos, Medio ambiente, Población, Pobreza, Desarrollo Social, Vivienda, Uso del tiempo, Población con discapacidad, un novedoso módulo relacionado a perros(as) y gatos(as) del hogar, entre otros.

Esperamos que este documento que muestra la Costa Rica de hoy, sea de gran utilidad para comprender mejor la coyuntura actual de la Costa Rica en que vivimos y sea una ventana informativa más allá de nuestras fronteras.

## Generalidades país

### Costa Rica



Población total proyectada al 2024  
**5 164 860**



Idioma  
**Español**



Forma de gobierno  
**Sistema Republicano**  
con tres poderes independientes: Legislativo, Ejecutivo y Judicial.



Capital  
**San José**



Moneda  
**Colón**



Superficie terrestre  
**51 100 Km<sup>2</sup>**



División territorial administrativa  
**Provincia, cantón y distrito**



Nombre Oficial  
**República de Costa Rica**



Producto Interno Bruto a precios de mercado, nominal 2023  
**47 059 272,2**  
**(millones de colones)**

Índice de Desarrollo Humano (IDH)



**0,806**

**(Puesto 64 a nivel mundial)**

Crecimiento del PIB 2023 respecto a 2022

**5,1 %**

### Posición geográfica:

Latitud (puntos extremos)

Norte: 11° 13' 12" lugar donde el río Sapoá entra a Nicaragua.

Sur: 08° 02' 26" Punta Burica, punto más meridional de todo el territorio continental.

### Límites generales:

Al norte República de Nicaragua, al sur y al oeste: Océano Pacífico, al este: Mar Caribe y la República de Panamá.



Indicadores por temas



Agropecuario





Porcentaje de la actividad agropecuaria dentro del PIB total, 2023

**4,1 %**

Cultivos anuales 



Extensión sembrada y cosechada en hectáreas y producción en toneladas métricas (Cultivos con mayor extensión sembrada)

	Sembrada	Cosechada	Producción
 Arroz	13 770,3	13 767,9	63 518,1
 Frijol	9 074,2	8 597,0	5 040,1
 Yuca	7 693,8	7 437,7	86 354,0

Fuente: INEC-Costa Rica Encuesta Nacional Agropecuaria 2023. BCCR, Costa Rica, Indicadores Económicos 2024.

## Cultivos permanentes

Extensión sembrada y cosechada en hectáreas y producción en toneladas métricas  
(Cultivos con mayor extensión sembrada)

	Sembrada	Cosechada	Producción
 Café	74 000,2	59 175,0	416 215,4
 Palma aceitera	69 398,5	66 695,6	1 109 441,9
 Caña de azúcar	56 619,5	49 533,7	3 191 449,4

## Especies forestales

Extensión sembrada y cosechada en hectáreas y producción en toneladas métricas

	Sembrada	Cosechada	Producción
 Teca	50 066,3	1 419,4	119 082,2
 Melina	14 455,3	1 990,5	94 310,2

## Ganado vacuno y porcino

Total ganado vacuno

**1 510 563**



Carne  
**901 299**



Leche  
**284 904**



Doble propósito  
**322 599**

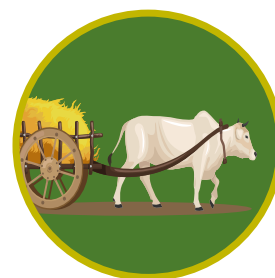

De trabajo  
**1 761**

Total ganado porcino

**407 778**

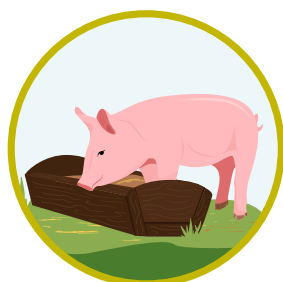
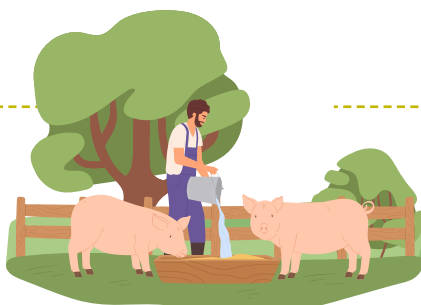

Carne  
**360 693**

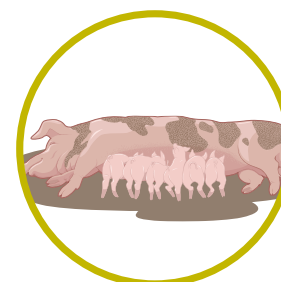

Reproducción  
**47 085**

## Población ocupada en el sector primario



**Ciencia y Tecnología**

**Total de viviendas ocupadas por tenencia de internet fijo y celular<sup>1/</sup> en la vivienda, por región de planificación, julio 2024**

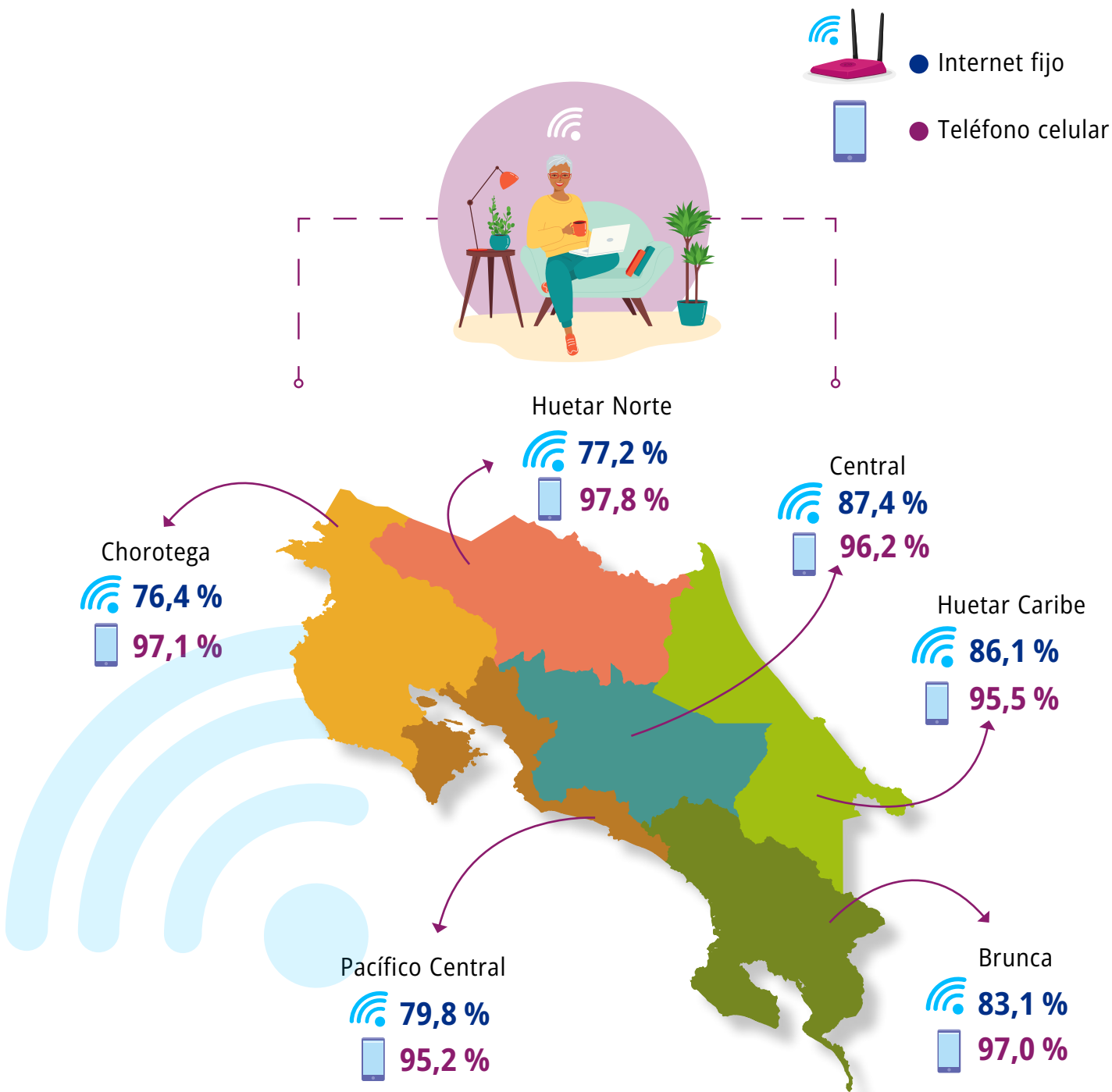

1/ Se refiere a la vivienda que posee al menos uno de los artefactos señalados.  
 Fuente: INEC-Costa Rica. Encuesta Nacional de Hogares, 2024.

### Participación porcentual de cada provincia en suscripciones de Internet fijo, televisión paga y telefonía fija, 2023

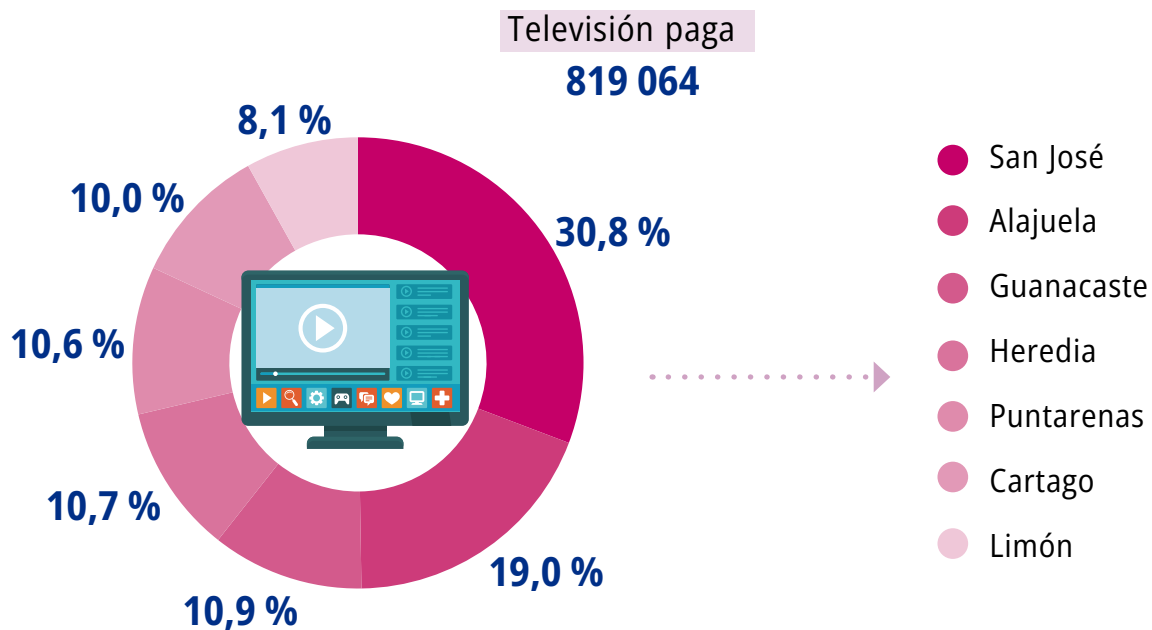
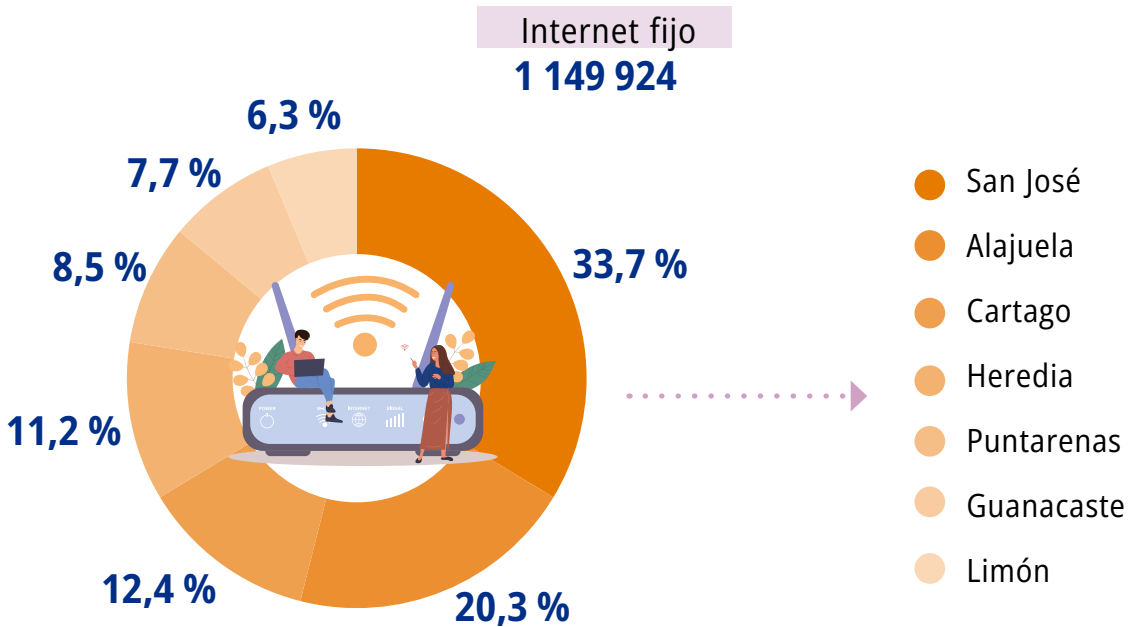

Fuente: SUTEL Dirección General de Mercados, 2023.

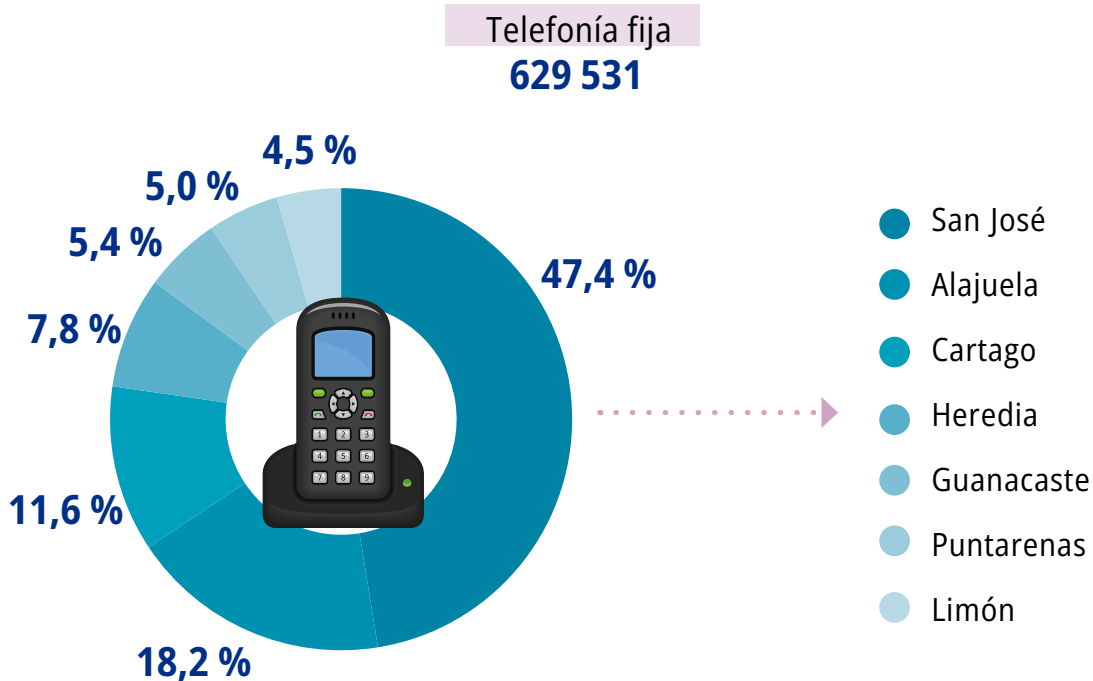

### Personas que acceden a servicios fijos (internet y televisión paga), 2023

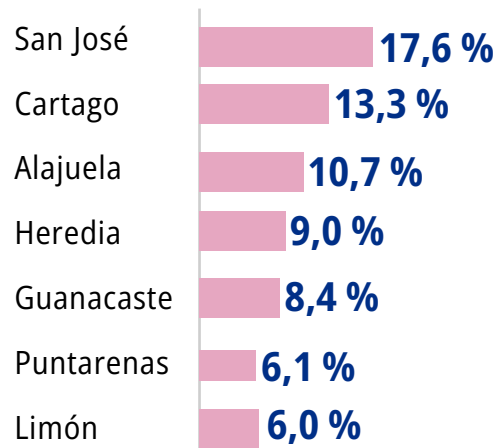
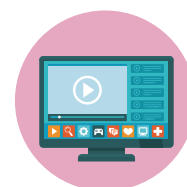
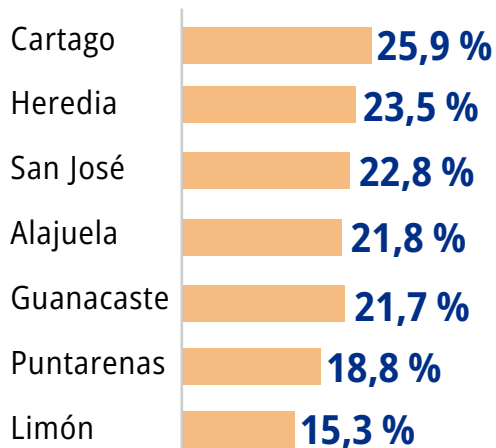

Fuente: SUTEL Dirección General de Mercados, 2023.

 **Economía**

**Microempresas de los hogares por sector de actividad 2023**



**Porcentaje por sector de actividad económica**

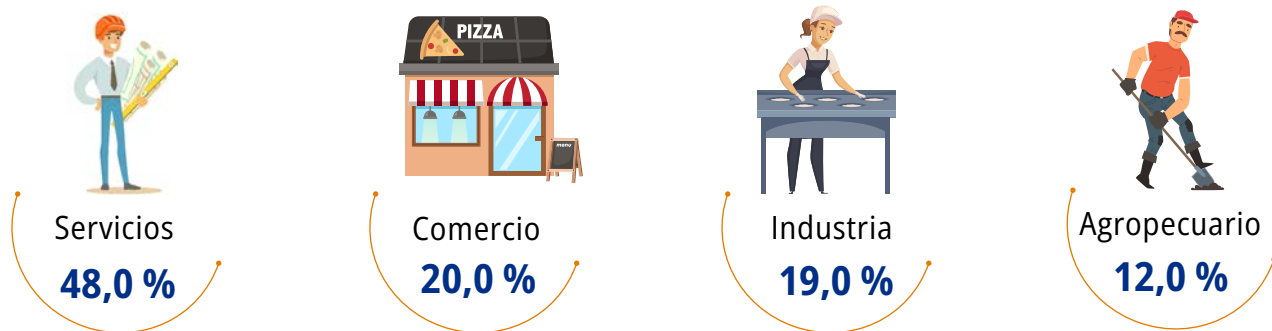

**Microempresas de los hogares por principal razón para iniciar la actividad económica**

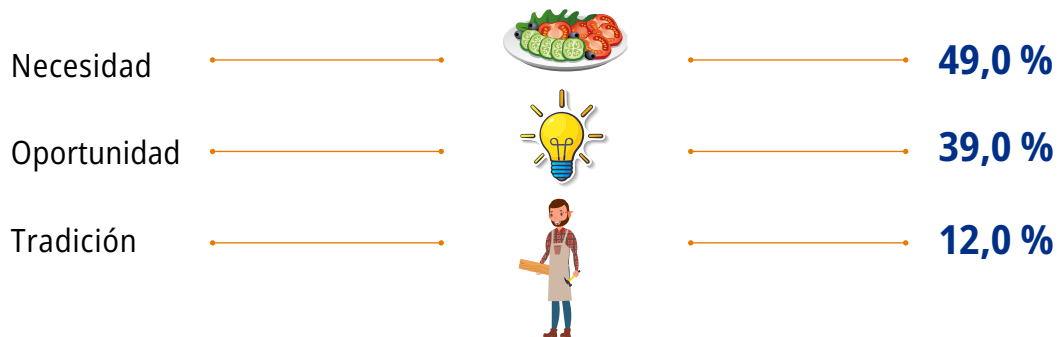

## Microempresas de los hogares por tecnologías de información y comunicación utilizadas<sup>1/</sup>

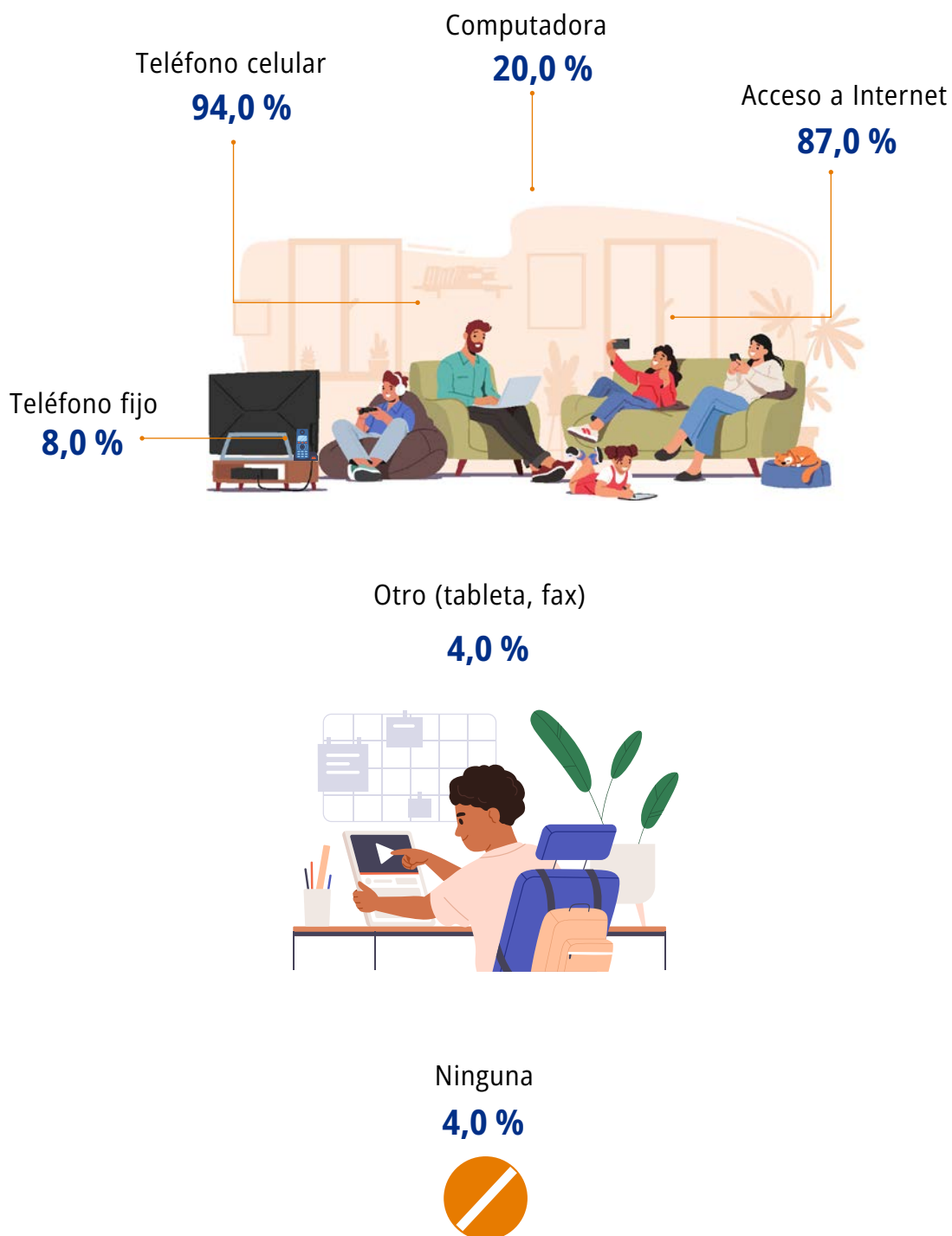

1/ Cada microempresa puede utilizar más de un tipo.

Fuente: INEC-Costa Rica. Encuesta Nacional de Microempresas de los Hogares 2023.

## Comercio Exterior

### Importaciones más relevantes (millones de dólares)



Otros diésel con densidad  
máxima de 0,87 kg/litro

**1 883,8**



Gasolina súper con octanaje  
mayor o igual a 94.00

**1 373,5**

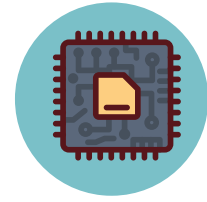

Circuitos integrados  
híbridos

**617,8**

### Principales países vendedores de productos a Costa Rica (millones de dólares)



Estados Unidos

**11 548,1**



China

**3 510,5**



México

**1 415,2**



## Exportaciones más relevantes (millones de dólares)



Instrumentos y aparatos  
de uso médico

**582,7**

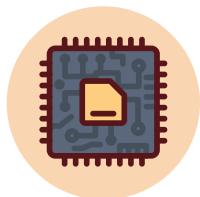

Circuitos integrados  
híbridos

**409,0**



Sistema de monitoreo  
de pacientes

**239,0**

## Principales compradores de productos de exportación de Costa Rica (millones de dólares)

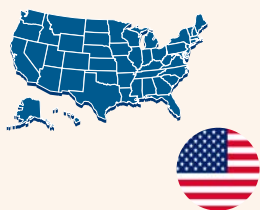

Estados Unidos

**8 655,4**



Países Bajos

**1 580,1**

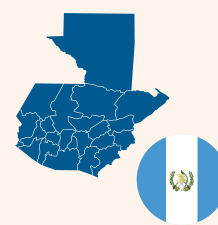

Guatemala

**954,8**

## Construcción<sup>1/</sup>

### Porcentaje área de construcción

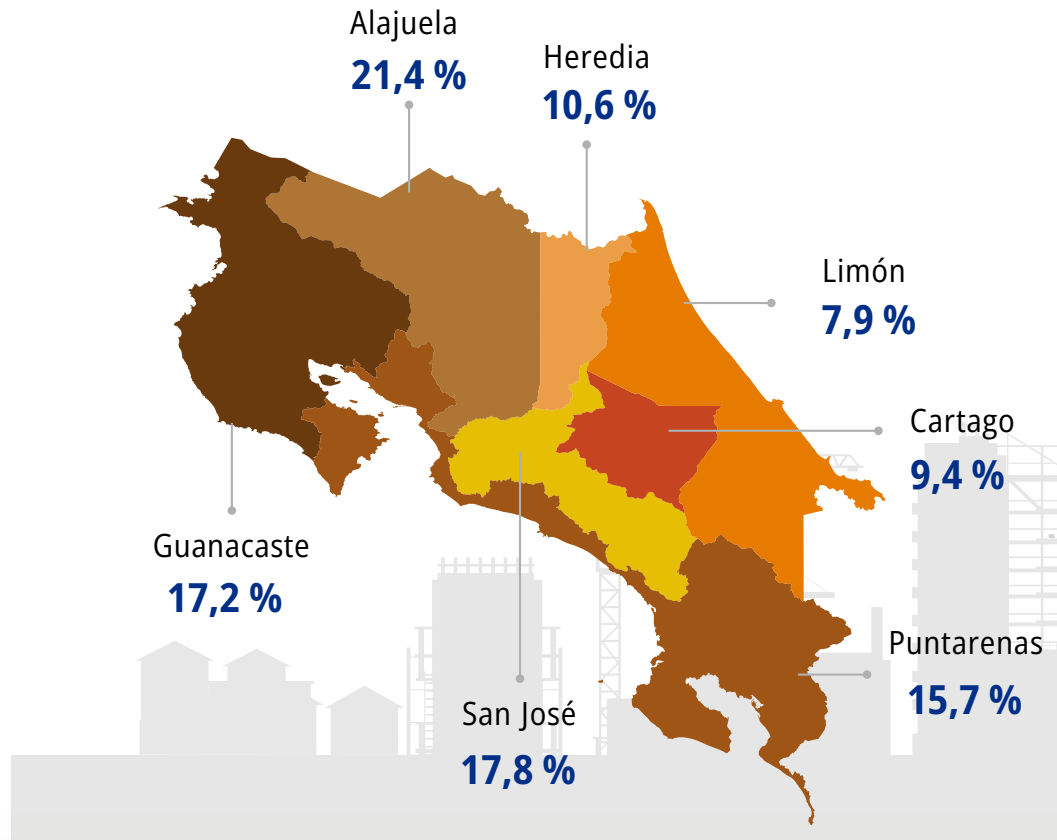

### Total de permisos de construcción

Costa Rica **41 413**

● San José **7 383**

● Heredia **4 388**

● Limón **3 281**

● Alajuela **8 855**

● Guanacaste **7 103**

● Cartago **3 899**

● Puntarenas **6 504**



1/ Incluye obras nuevas, ampliaciones, reparaciones, demoliciones y movimientos de tierra.  
Fuente: INEC-Costa Rica. Unidad Estadísticas Económicas. 2023.

## Índice de Precios al Consumidor

### Variaciones porcentuales Octubre 2024

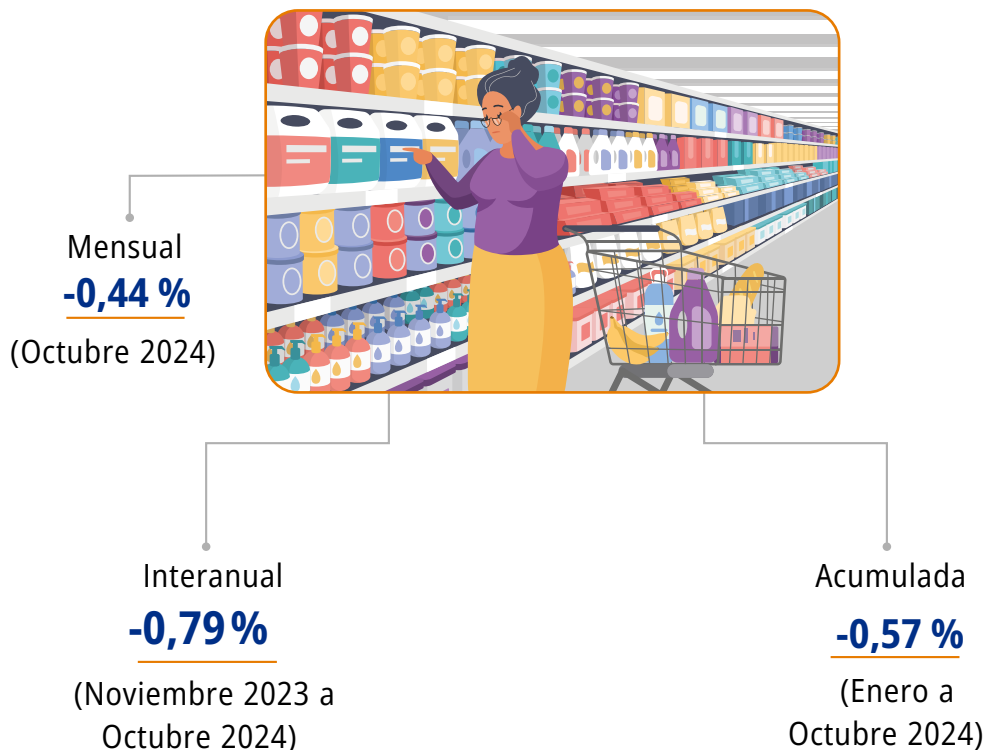

## Bienes y servicios con mayor aporte a la variación mensual del índice general

### Subieron de precio

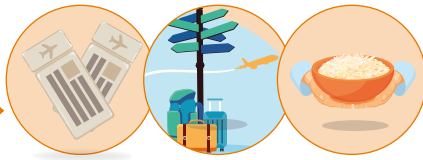

	Variación porcentual
Boleto aéreo	<b>10,85</b>
Paquetes turísticos al extranjero	<b>2,51</b>
Arroz	<b>1,67</b>
Alquiler de vivienda	<b>0,40</b>
Café	<b>1,58</b>
Transporte en autobús	<b>0,55</b>
Queso fresco	<b>1,75</b>
Cocina	<b>6,07</b>
Frijoles	<b>1,37</b>
Naranja	<b>5,37</b>
Otros que subieron	<b>0,70</b>

### Bajaron de precio

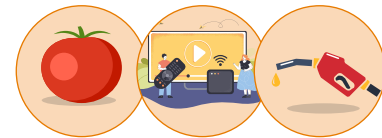

	Variación porcentual
Tomate	<b>-27,36</b>
Servicios de telecomunicaciones en paquetes	<b>-6,39</b>
Gasolina	<b>-2,06</b>
Cebolla	<b>-23,64</b>
Papaya	<b>-22,25</b>
Automóviles nuevos	<b>-0,95</b>
Periódicos	<b>-29,11</b>
Zanahoria	<b>-18,40</b>
Diésel	<b>-3,80</b>
Internet residencial	<b>-8,34</b>
Otros que bajaron	<b>-0,97</b>

## Turismo

### Llegadas internacionales a Costa Rica por todas las vías, 2023

**2 751 134**

#### Principales regiones de origen



#### Vías de ingreso de turistas

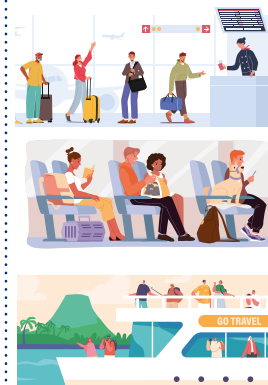

Aérea	<b>2 471 150</b>
Terrestre y fluvial	<b>271 961</b>
Marítima	<b>8 023</b>

### Salidas de costarricenses al exterior por mes, 2023

**1 253 641**

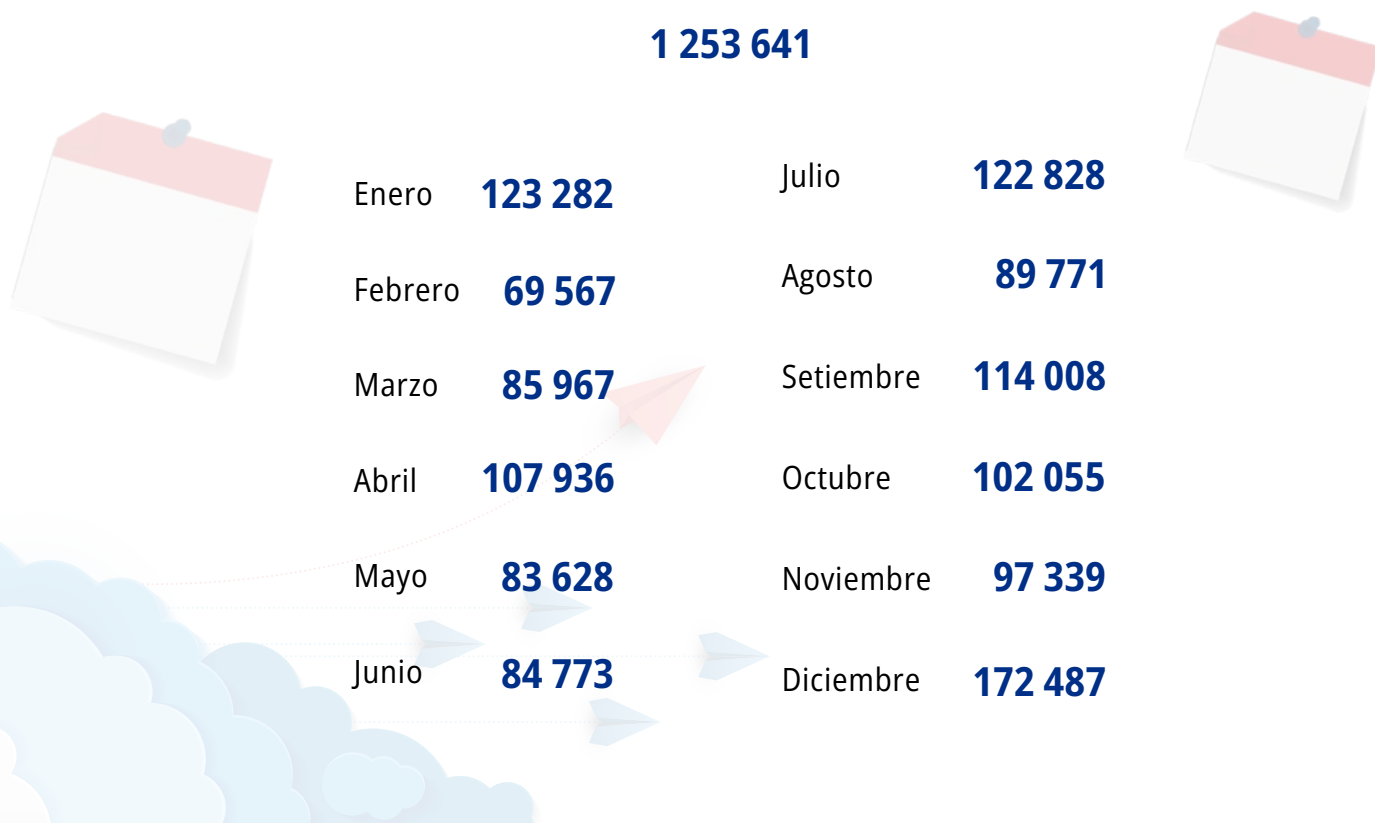

Educación



Población de 15 años o más por nivel de instrucción según sexo y grupos de edad, julio 2024



	Sin nivel de instrucción	Primaria	Secundaria	Universidad
Hombres	11,4 %	23,7 %	43,8 %	21,1 %
Mujeres	12,3 %	22,3 %	41,8 %	23,5 %
15-17	0,8 %	4,8 %	94,4 %	-
18-24	1,7 %	4,5 %	69,0 %	24,8 %
25-39	5,5 %	14,0 %	49,8 %	28,6 %
40 años y más	17,8 %	32,4 %	46,5 %	3,2 %

Población que domina un segundo idioma:

How are you?

Very good



Sí 12,4 %

No 87,6 %



93,6 %

Inglés



1,3 %

Francés

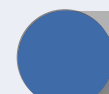

5,1 %

Otro

 **Empleo**

**Principales indicadores**

Fuerza de trabajo  
**2 414 442**

Población  
desempleada



Población  
ocupada

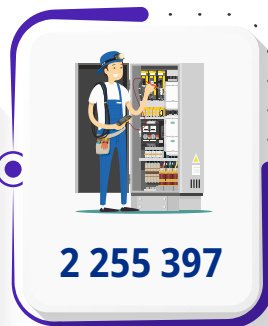

Fuera de la  
fuerza laboral

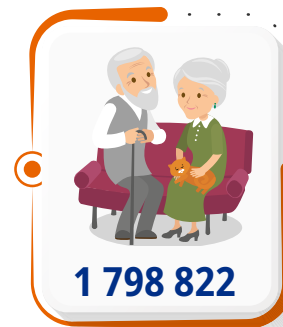

**Tasas**

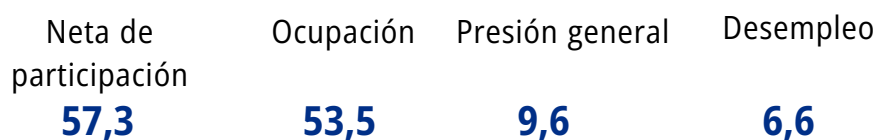

**Porcentaje de la población ocupada**



Con seguro por trabajo  
**72,4 %**



Con empleo informal  
**4,6 %**



Con subempleo  
**0,7%**

Fuente: INEC-Costa Rica. Encuesta Continua de Empleo (ECE), III Trimestre 2024.

## Demanda laboral

### Establecimientos según actividad económica 2023



#### Agropecuario



**2 075**

#### Manufactura



**2 725**

#### Construcción



**873**

Con teletrabajo

**6,9 %**

**12,4 %**

**27,8 %**

### Principales ocupaciones por actividad económica<sup>1/</sup>

#### Agropecuario

**91,1 %**

Ocupaciones  
elementales



#### Manufactura

**80,8 %**

Operarios y  
artesanos

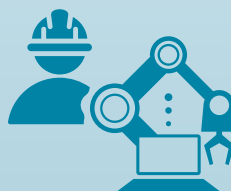

#### Construcción

**67,5 %**

Operarios y  
artesanos



<sup>1/</sup> Se consideran los principales puestos de trabajo por cada actividad económica.  
Fuente: INEC-Costa Rica. Encuesta Nacional de Demanda Laboral, 2023.

 **Género**

Tasa de desempleo

Hombres	Mujeres
<b>5,9 %</b>	<b>7,5 %</b>

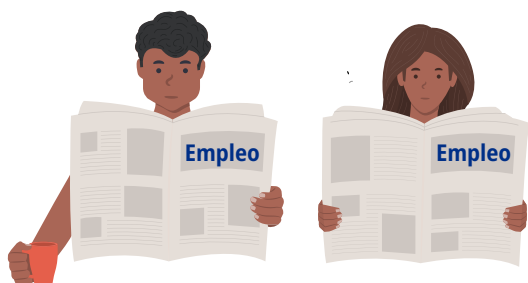

Tasa de ocupación

Hombres	Mujeres
<b>68,3 %</b>	<b>46,3 %</b>

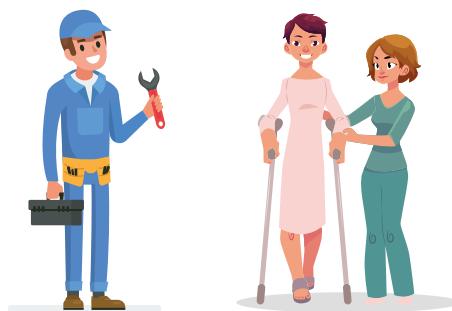

**Porcentaje de jefaturas femeninas de hogares en situación de pobreza**

En pobreza total  
**14,8 %**



En pobreza extrema  
**6,3 %**



## Femicidios<sup>1/</sup> 2023



## Acciones policiales para atención de violencia contra las mujeres



1/ Se refiere a la muerte de una mujer en manos de su esposo o compañero o de otras personas agresoras con los que la mujer tuvo vinculación (femicidio ampliado); asimismo, los casos en los que la persona autora se haya aprovechado de una relación o vínculo de confianza, amistad, de parentesco, de autoridad o de una relación de poder que tuviera con la mujer víctima o bien, cuando el hecho hubiera ocurrido dentro de las relaciones familiares de consanguinidad o afinidad hasta tercer grado, sea que vivieran o no bajo el mismo techo (femicidio en otros contextos).

Fuente: Sistema unificado de la medición de estadísticas de la violencia de género. (SUMEVIG), 2023.

# Ingresos de los hogares y su distribución

## Distribución del ingreso por quintiles en los hogares

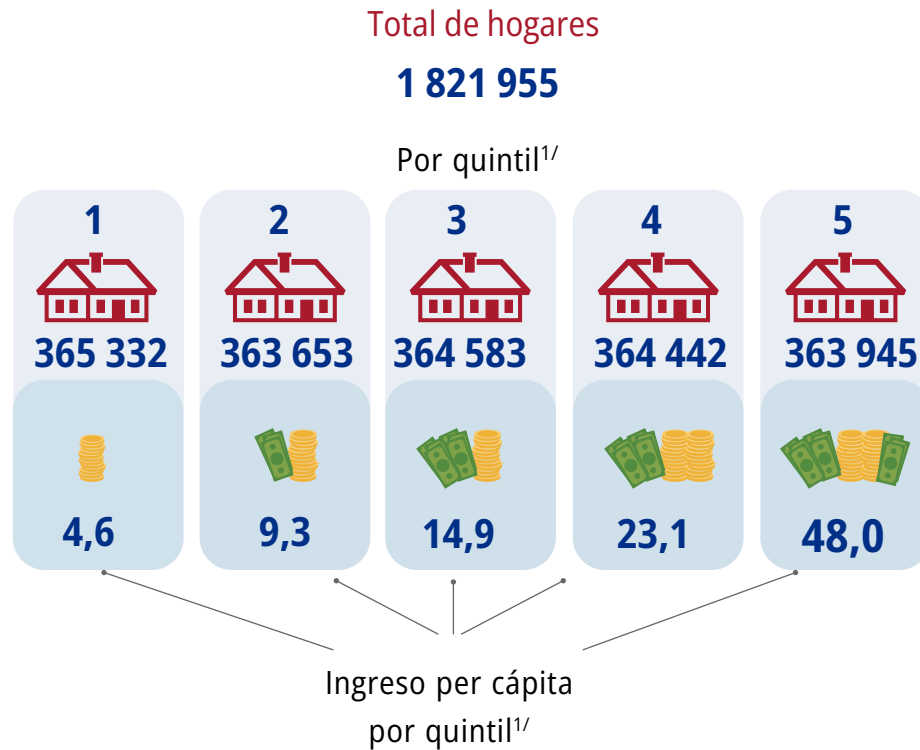

Total de hogares



Distribución porcentual del ingreso de los hogares

1/ Se denomina quintil del 1 al 5, porque el 100 % de los hogares se dividen en cinco partes, los cuales se agrupan según su ingreso, correspondiendo al quintil 1 el 20 % de los hogares con menor ingreso y al quintil 5 el 20 % de los hogares con mayor ingreso.  
Fuente: INEC-Costa Rica. Encuesta Nacional de Hogares, 2024.

# Medio Ambiente

## Zonas Protegidas

Sitios de protección para la biodiversidad nacional

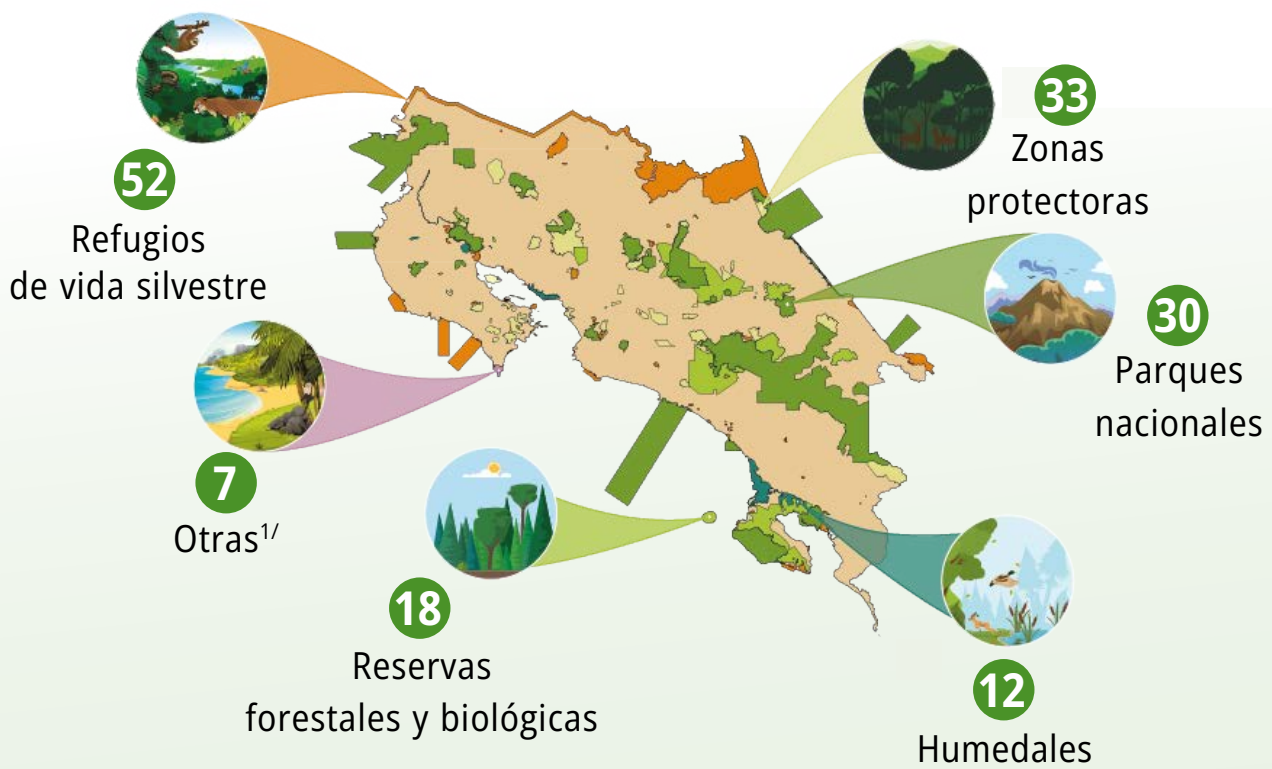

1/ Incluye: Área Marina de Manejo, Reserva Natural Absoluta y Monumento Nacional.  
Fuente: SINAC-Costa Rica. Control de Áreas Silvestres Protegidas de Costa Rica. Agosto 2023.



 **Población**

**Distribución de la población por sexo y grupos quinquenales de edad, 2024**

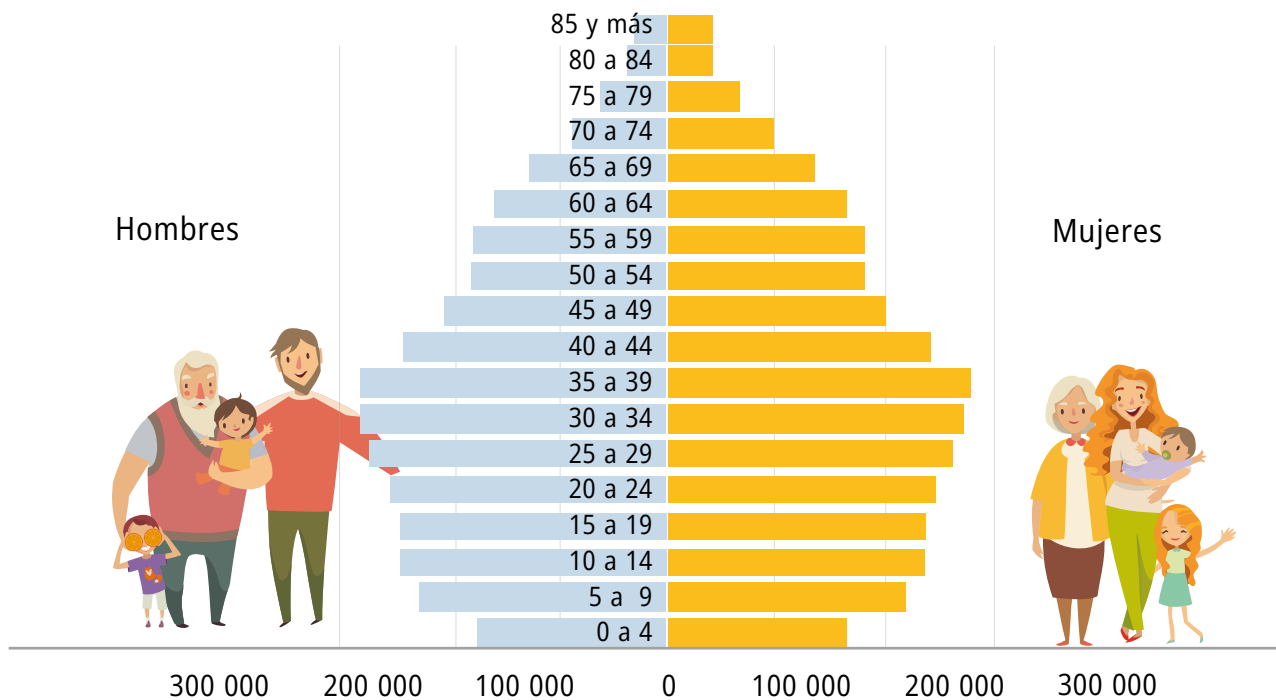

**Distribución porcentual de la población según grupo de edad**

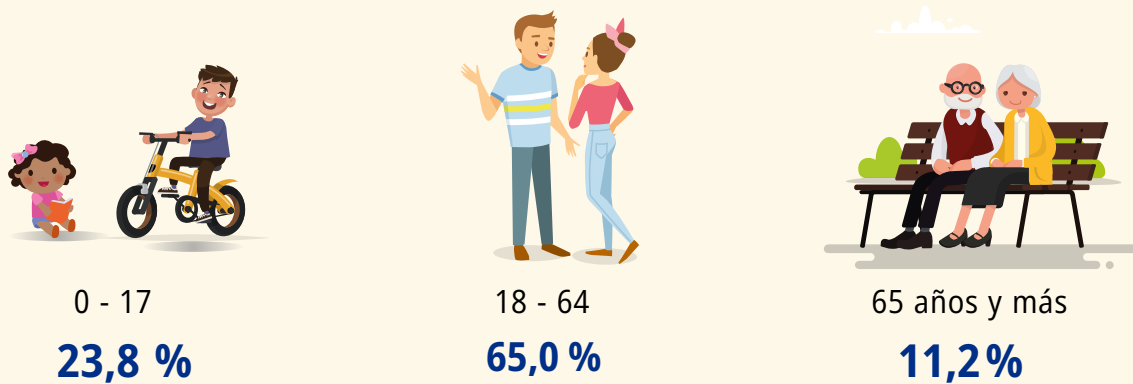

Fuente: INEC-Costa Rica. Estimaciones y Proyecciones de Población por sexo y edad 1950 - 2100.

## Indicadores demográficos 2024

Tasa bruta de natalidad  
(Por mil habitantes)

**9,5**



Tasa global de  
fecundidad

**1,2**

Tasa de mortalidad  
general  
(Por mil habitantes)

**5,5**

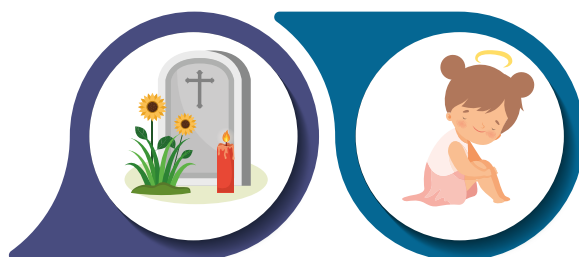

Tasa de mortalidad infantil  
(Por mil nacimientos)

**9,1**

Esperanza de vida  
al nacer



Hombre  
**78,4**  
años

Mujer  
**83,3**  
años

### Población adulta en situación de discapacidad, según sexo, zona y grupos de edades, octubre y noviembre 2023

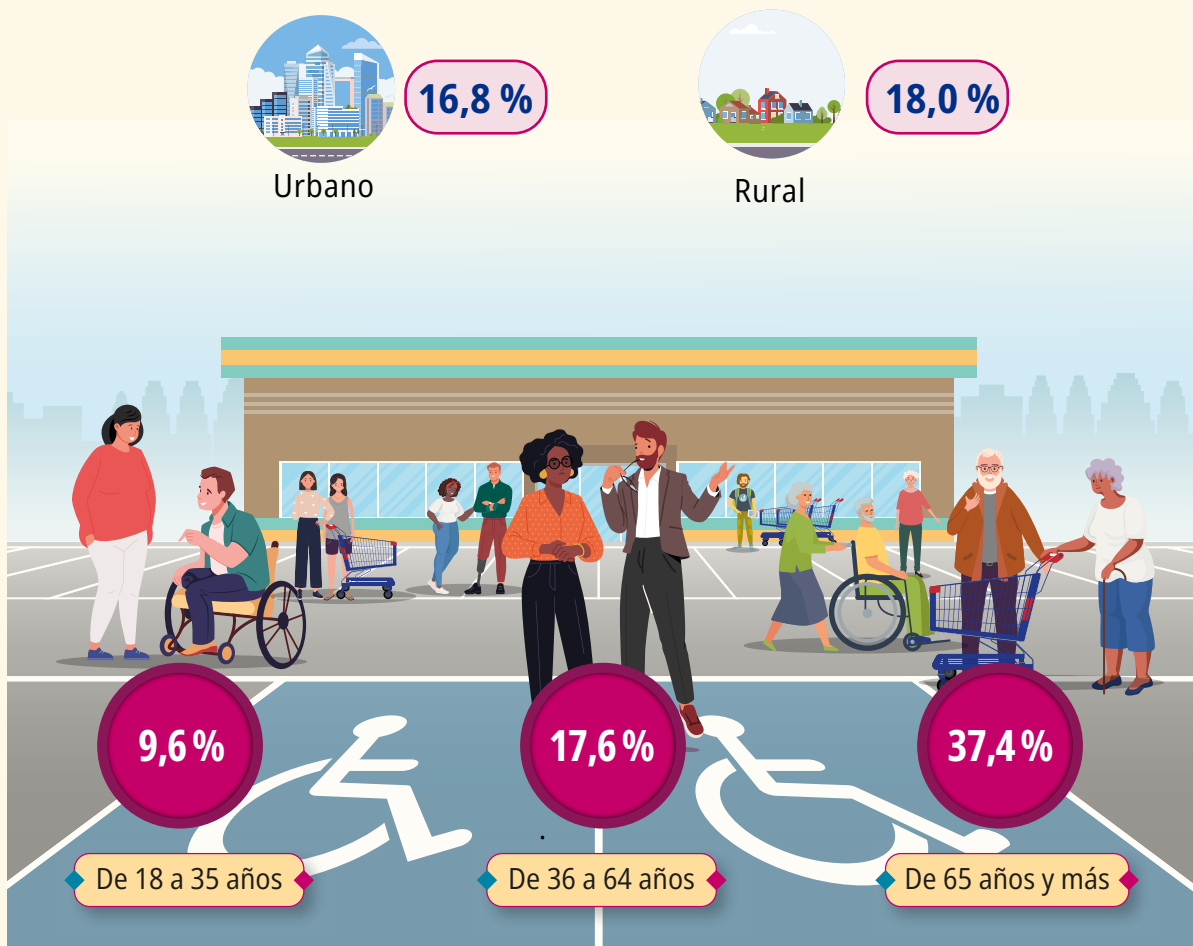
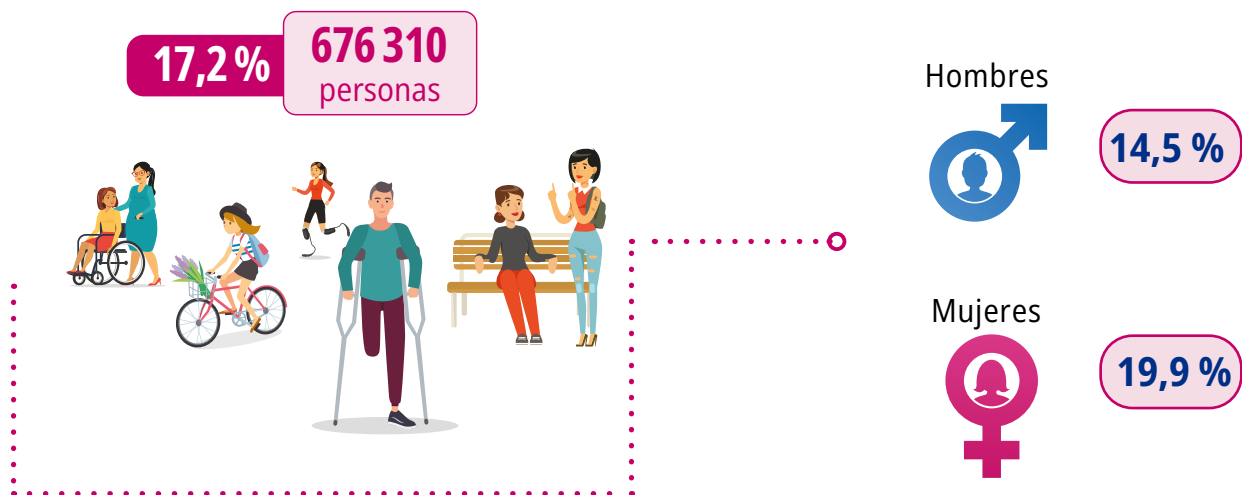

Fuente: INEC-Costa Rica. Encuesta Nacional sobre Discapacidad, 2023.

# Pobreza y Desigualdad

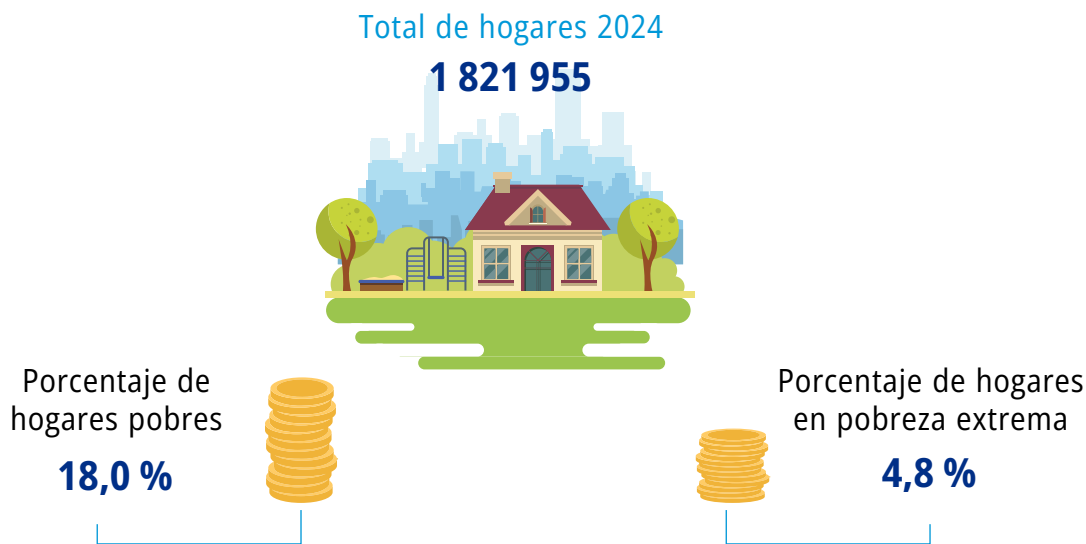

## Incidencia de pobreza por LP<sup>1/</sup> según región de planificación

Porcentaje de Incidencia

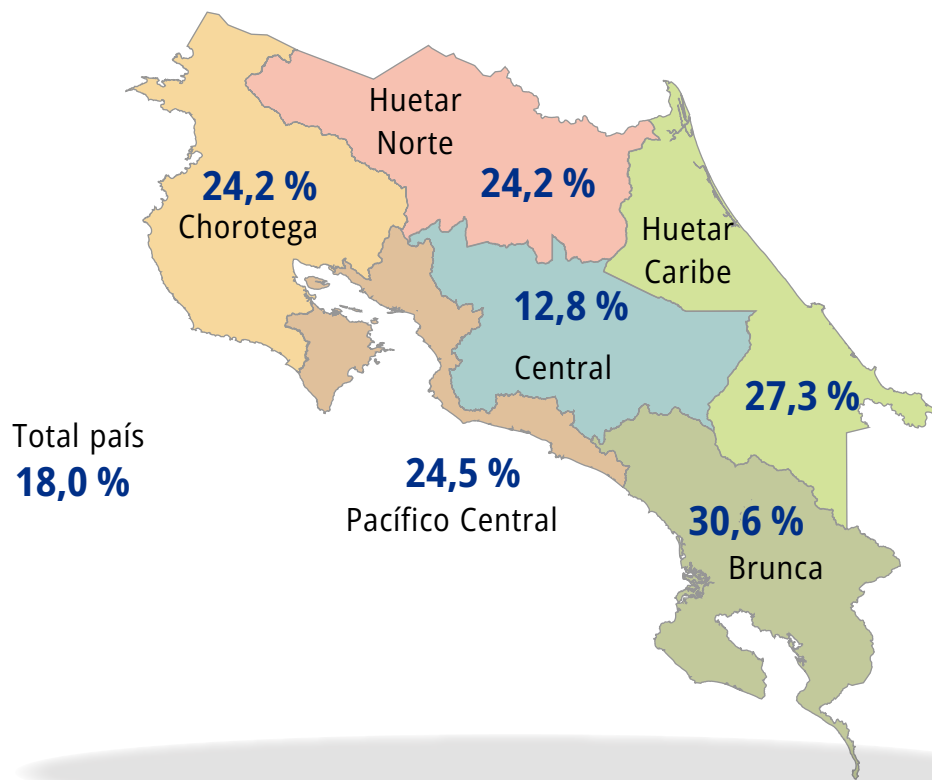

1/ Método de la Línea de Pobreza (LP).  
Fuente: INEC-Costa Rica. Encuesta Nacional de Hogares, 2024.

### Porcentaje de personas en pobreza multidimensional según zona

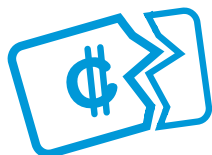

#### Total

2023  
**15,3 %**

2024  
**13,1 %**

#### Rural

2023  
**24,4 %**

2024  
**21,1 %**

#### Urbana

2023  
**11,8 %**

2024  
**10,0 %**



## Posiciones del Índice de Desarrollo Social 2023



Primeras posiciones 

**Cantón** **Distrito** **IDS 2023**

Belén La Asunción 100,0

Escazú Escazú 97,6

Santa Ana Santa Ana 97,4

Curridabat Sánchez 95,7

Flores San Joaquín 94,2

Últimas posiciones 

**Cantón** **Distrito** **IDS 2023**

Sarapiquí Llanuras del Gaspar 23,8

Buenos Aires Colinas 23,6

Buenos Aires Chánguena 21,7

Talamanca Telire 6,9

Turrialba Chirripó -

## Salud

### Población asegurada

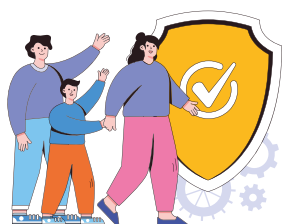

Asegurado directo contribuyente<sup>1/</sup>

**43,7 %**



Familiar de asegurado directo<sup>2/</sup>

**29,6 %**



Asegurado no contribuyente<sup>3/</sup>

**16,6%**



No asegurado<sup>4/</sup>

**10,1%**

1/ Incluye a las personas con seguro de asalariado, mediante convenio, por cuenta propia o de manera voluntaria, además de los pensionados.

2/ Incluye a las personas familiares de los asegurados directos contribuyentes.

3/ Incluye asegurado por el Estado, pensionado del RNC y otras formas.

4/ Incluye condición de aseguramiento ignorada, seguro privado o del extranjero.

Fuente: INEC-Costa Rica. Encuesta Nacional de Hogares, 2024.

Vivienda



Total de viviendas ocupadas, según región de planificación

Total

**1 808 710**

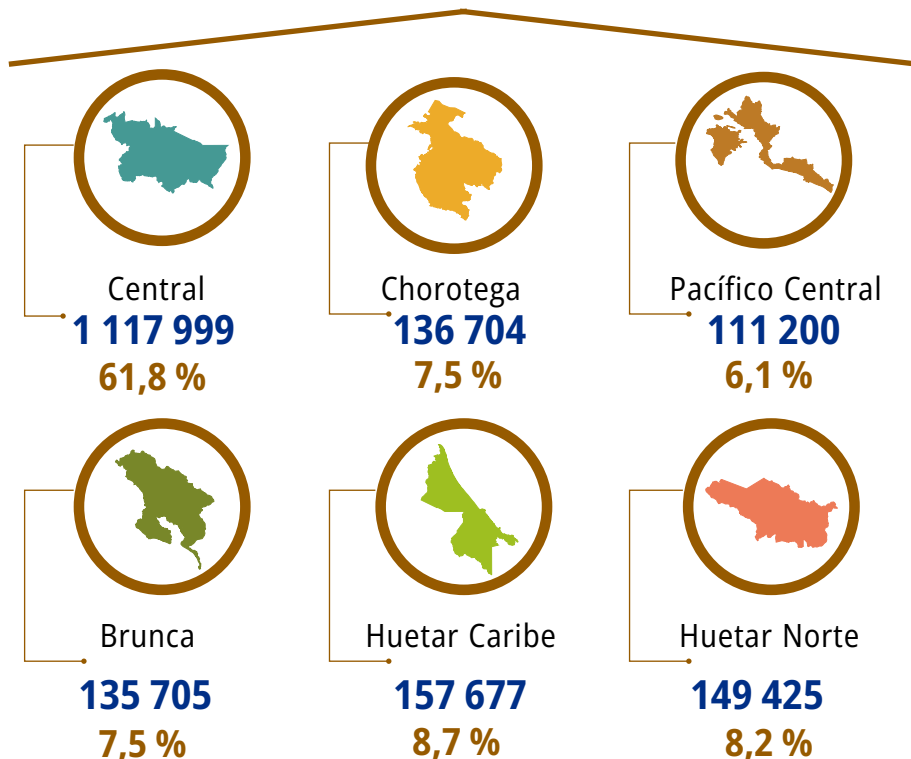

Estado de la vivienda



Bueno

**1 109 394**



Regular

**584 196**



Malo

**115 120**



## Tenencia de perros(as) y gatos(as) en los hogares



### Porcentaje de hogares

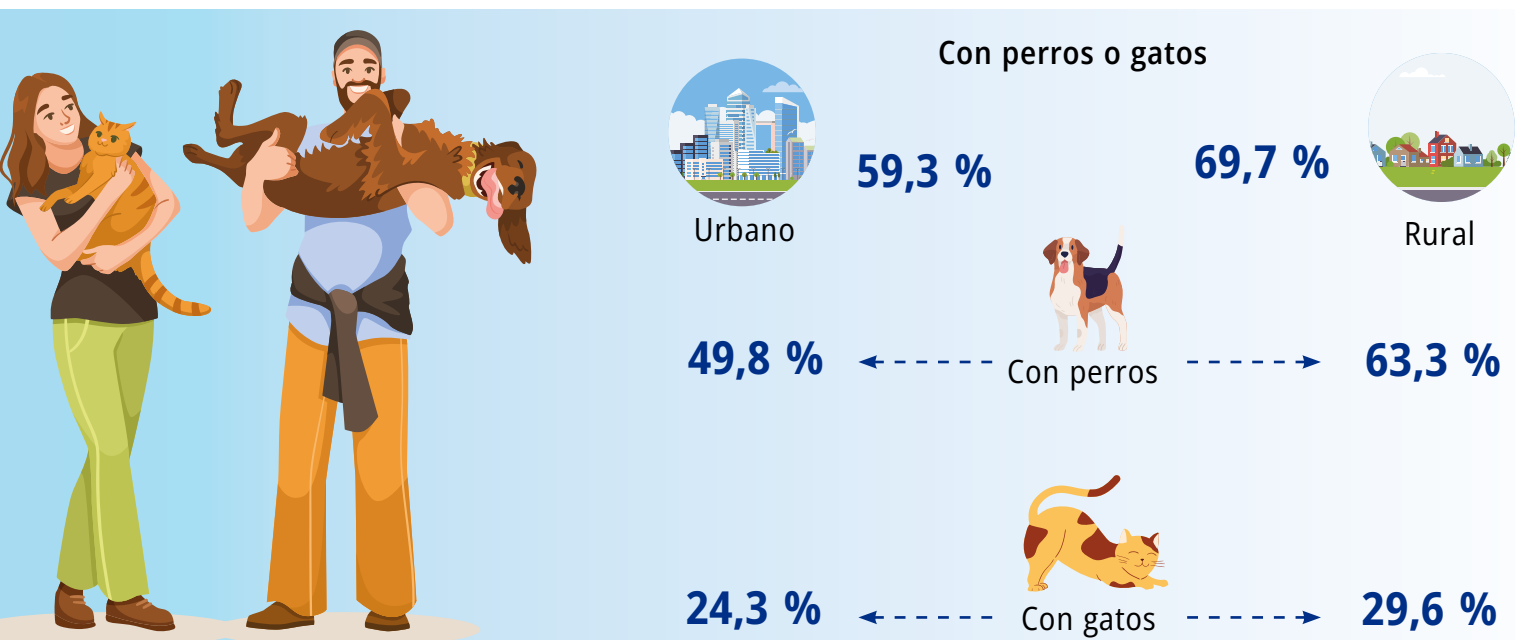
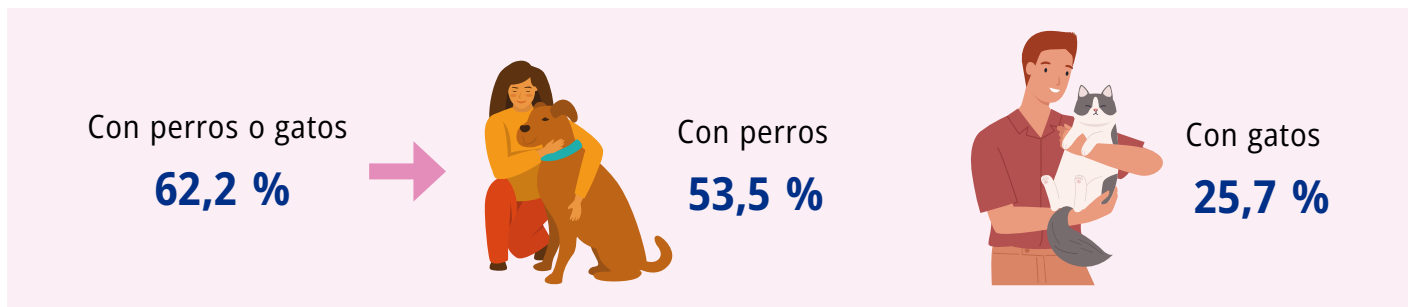

Fuente: INEC-Costa Rica. Encuesta Nacional de Hogares 2024.



### Total de perros y gatos por región

Perros

940 414

Central



Gatos

613 583

Chorotega



150 554

65 289



Pacífico Central



127 367

63 246

Brunca



170 507

78 804



Huetar Caribe



191 948

62 106

Huetar Norte



203 081

73 157

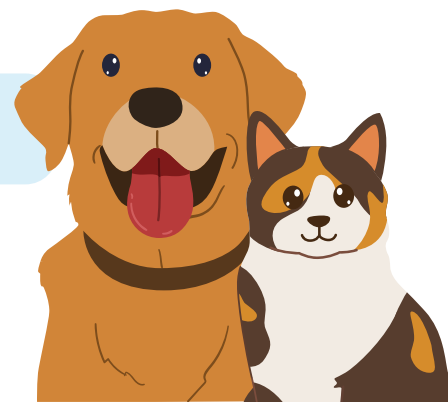





INEC, de la rotonda de La Bandera 450 metros oeste, sobre calle Los Negritos,  
edificio Ana Lorena, Mercedes de Montes de Oca, Costa Rica.  
Correo e.: [solicitud.datos@inec.go.cr](mailto:solicitud.datos@inec.go.cr) Apartado: 10163 - 1000 San José, C. R.  
Teléfonos: 2527 + 1144, 1145, 1146, 1147 u 1124.