

VIII Encuesta Nacional de Ingresos y Gastos de los Hogares

Resultados generales

3 de diciembre de 2025



Hacemos historia
poniendo la historia
a su alcance

75 años midiendo los ingresos y gastos de los hogares

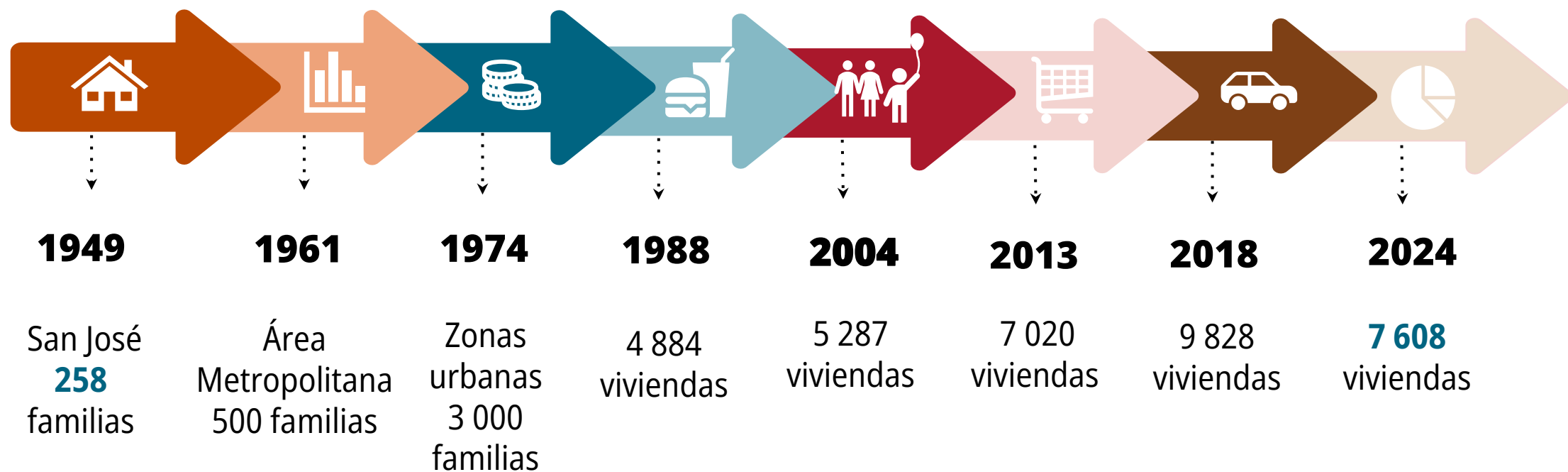

Objetivo y principales usos

Proporciona información sobre la composición del presupuesto de los hogares residentes en el país, mediante el conocimiento de sus ingresos y su destino en la adquisición de bienes y servicios

Actualización de la **Canasta y ponderadores** del IPC

Estadísticas básicas para la **estimación del consumo de los hogares por producto** en la producción nacional

Gasto bolsillo en salud

Actualización de la **Canasta Básica Alimentaria** para la determinación del valor de una nueva línea de pobreza

Estudios específicos de bienestar, desigualdad, tendencias de consumo, disponibilidad de alimentos y nutrición, entre otros

Cobertura de Enigh 2024



Población objetivo

Viviendas individuales, los hogares que habitan esas viviendas y las personas residentes habituales de los hogares



Cobertura

Nacional, zona y región de planificación económica



Tamaño de muestra

634 UPM, 7 608 viviendas, y 6 107 hogares efectivos



Periodo de recolección

12 meses
Feb 2024 - Ene 2025



Instrumentos

6 cuestionarios
(papel y tabletas)



Principales resultados

Características de los hogares

Total de hogares
1 814 674

Tamaño
del hogar



2,8

Escolaridad
promedio de
jefatura



9,3

Edad
promedio
de jefatura



55

Hogares con
jefatura
femenina



43,5%

Hogares
unipersonales



18,3%

Perceptores
por hogar



1,9

Distribución de viviendas por tipo de propiedad



**Total de
viviendas
1 804 525**

Propia
totalmente
pagada

57,4%



Propia
pagando a
plazos

10,3%



Alquilada

22,1%



Otra^{1/}

10,1%

Nota: 1/ Otra: prestada o en precario.

Fuente: INEC-Costa Rica. Encuesta Nacional de Ingresos y Gastos de los Hogares, 2024

Distribución porcentual del gasto total

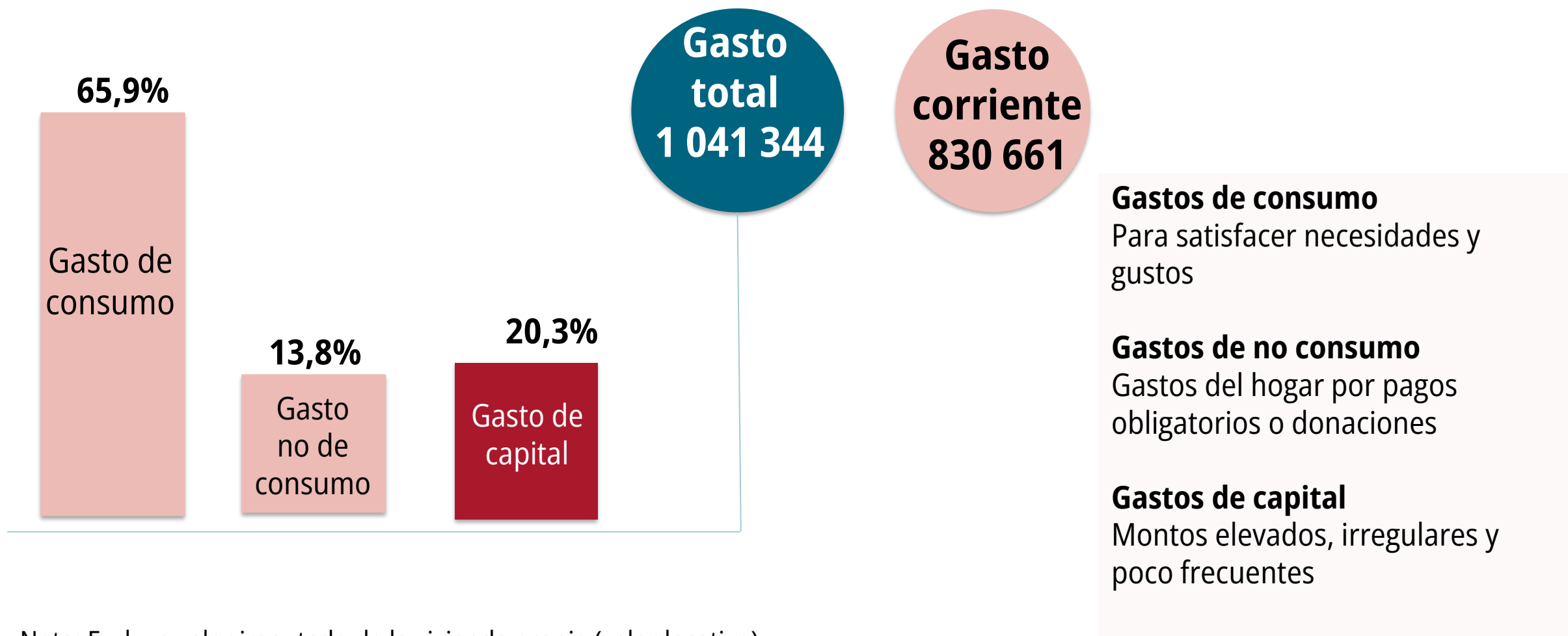

Nota: Excluye valor imputado de la vivienda propia (valor locativo)

Fuente: INEC-Costa Rica. Encuesta Nacional de Ingresos y Gastos de los Hogares, 2024.

Gastos de consumo

The background features a light gray grid. A candlestick chart is visible in the upper right, showing an upward trend. A bar chart is at the bottom, with bars of varying heights. A decorative border at the top consists of a blue bar with a red and white geometric pattern on the right side.

Composición del gasto de consumo por hogar

**Total gasto
promedio
₡687 005**

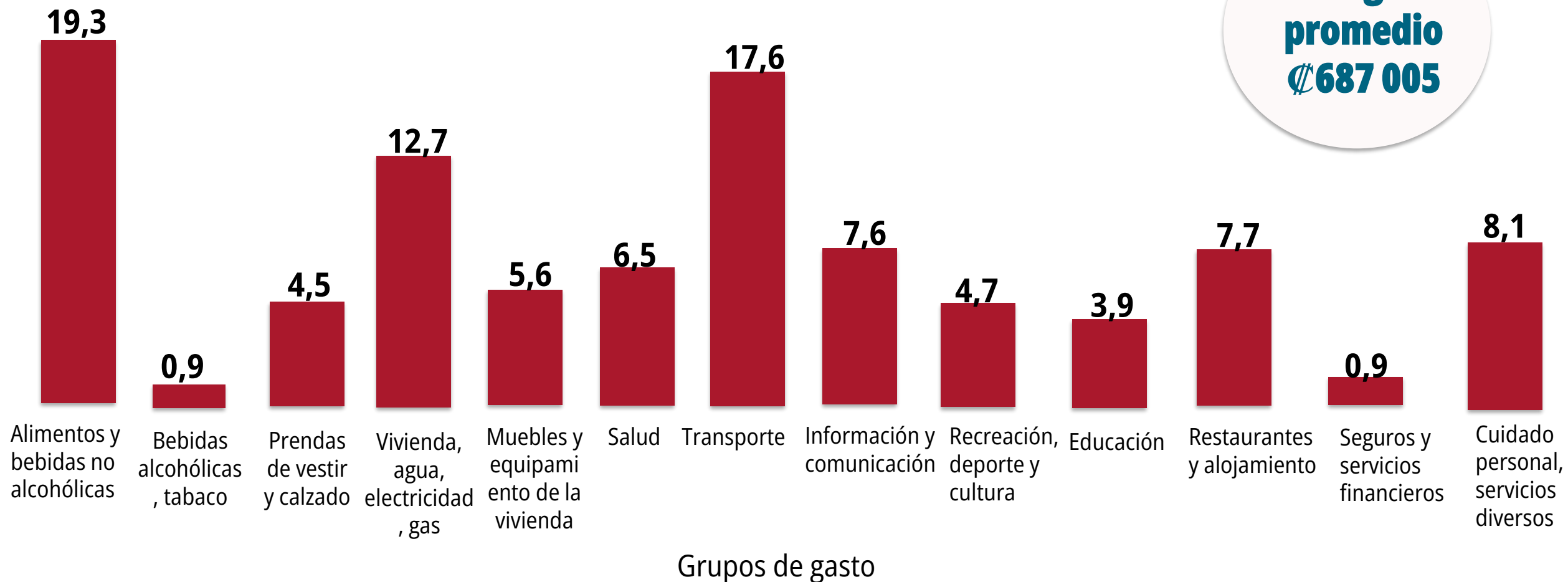

Fuente: INEC-Costa Rica. Encuesta Nacional de Ingresos y Gastos de los Hogares, 2024.

10 Rubros de gasto concentran poco más del 50% del presupuesto familiar

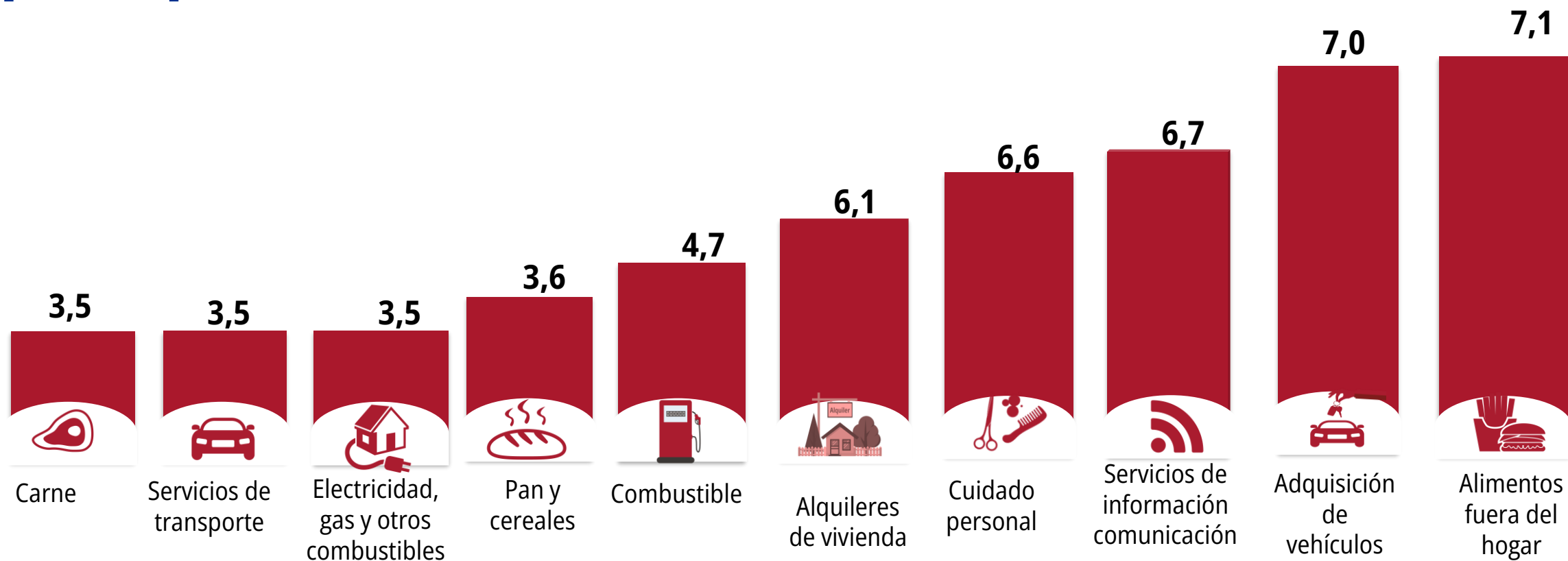

Fuente: INEC-Costa Rica. Encuesta Nacional de Ingresos y Gastos de los Hogares, 2024.

Artículos y servicios con mayor crecimiento en el gasto

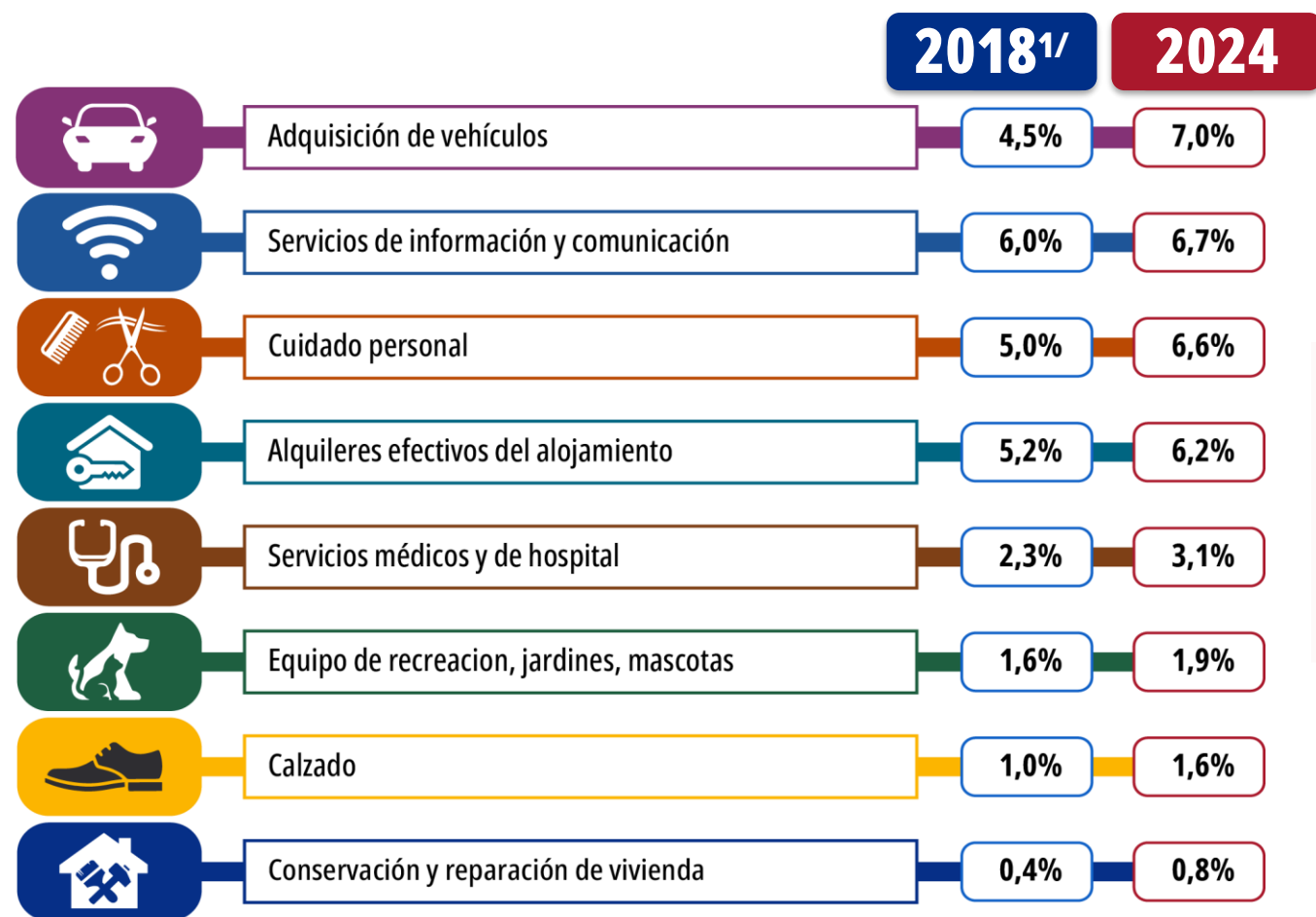

Porcentaje de participación en el gasto de consumo

Nota: a/ En colones constantes a julio 2024.

Fuente: INEC-Costa Rica. Encuesta Nacional de Ingresos y Gastos de los Hogares, 2024.

Gasto de consumo promedio según lugar de residencia

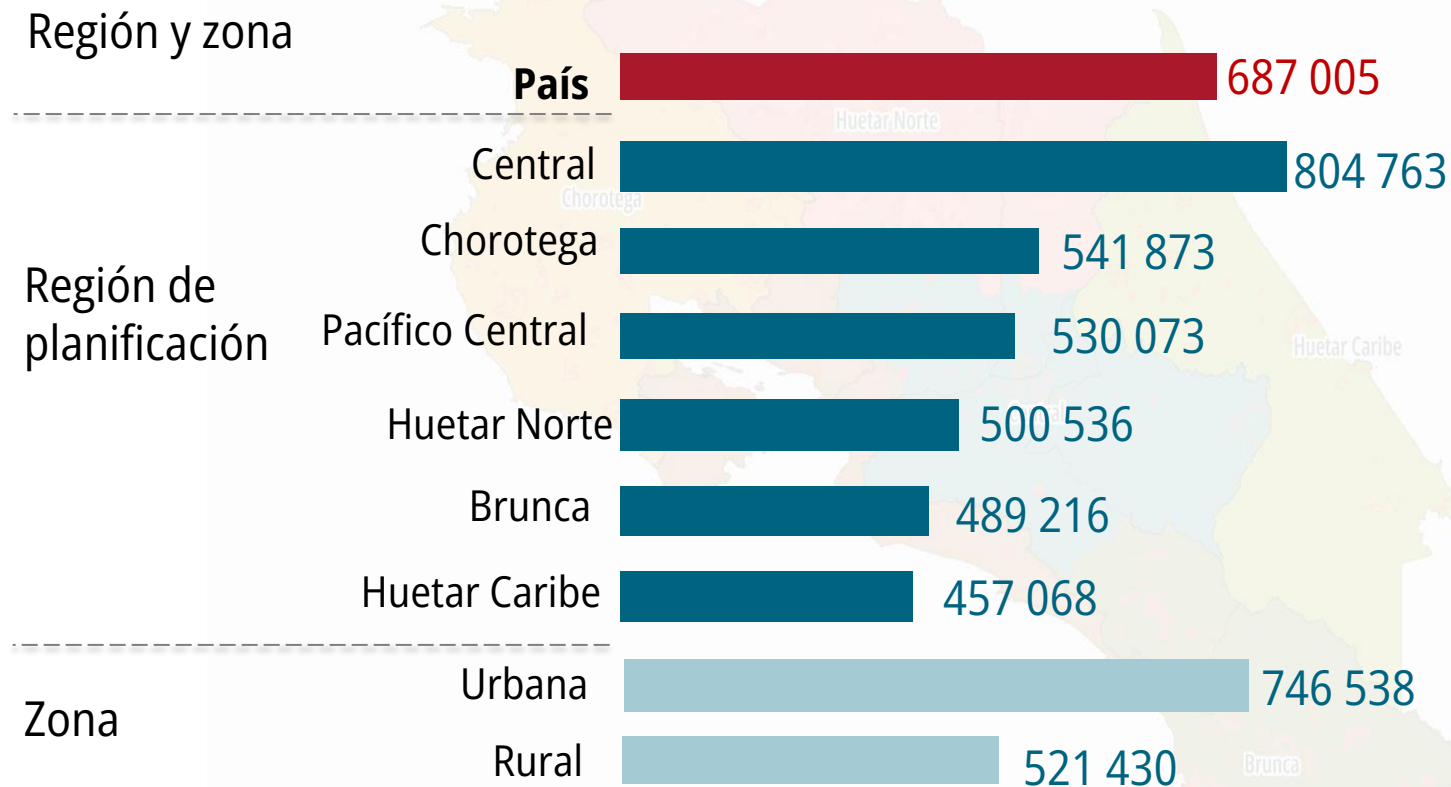

Fuente: INEC-Costa Rica. Encuesta Nacional de Ingresos y Gastos de los Hogares, 2024.

Gasto de consumo por nivel de ingreso

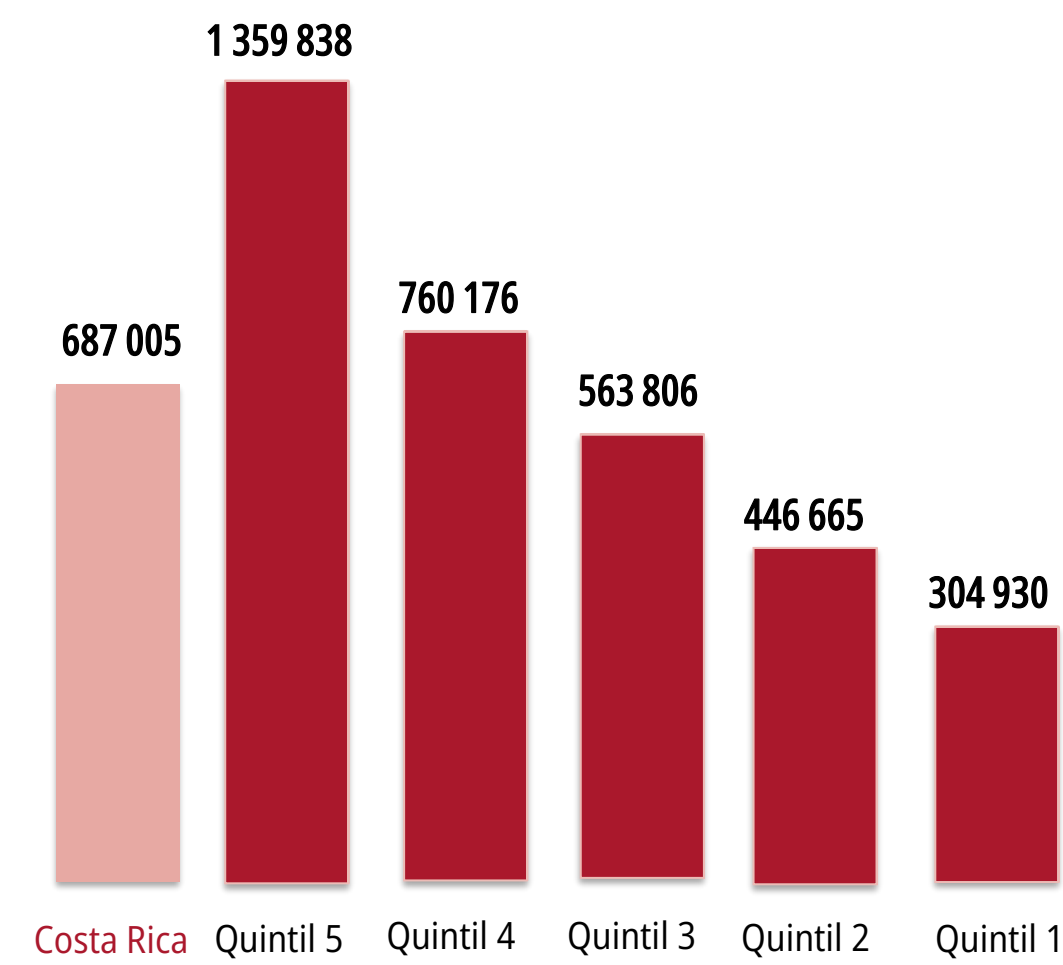

Distribución del gasto ^{1/}		
Quintil 1		Quintil 5
32,2%	Alimentos y bebidas	13,5%
16,9%	Vivienda y servicio	10,1%
9,7%	Transporte	22,5%
4,0%	Restautantes y alojamiento	8,5%
3,9%	Salud	7,9%
1,3%	Servicios de educación	4,8%

Nota: ^{1/} Selección de grupos con mayor contraste
Fuente: INEC-Costa Rica. Encuesta Nacional de Ingresos y Gastos de los Hogares, 2024.

Estructura de gasto del hogar según edad de la jefatura

Hogares con jefatura adulta mayor

Hogares con jefatura menor de 65 años



Nota: 1/ Incluye alimentos y bebidas de cualquier tipo dentro o fuera del hogar
Fuente: INEC-Costa Rica. Encuesta Nacional de Ingresos y Gastos de los Hogares, 2024.

La tenencia de vivienda modifica la estructura del gasto de los hogares ^{1/}

Promedio de gasto de consumo mensual por hogar

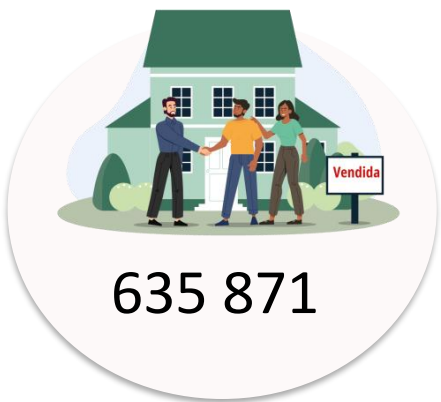

Propia pagada



Alquilada

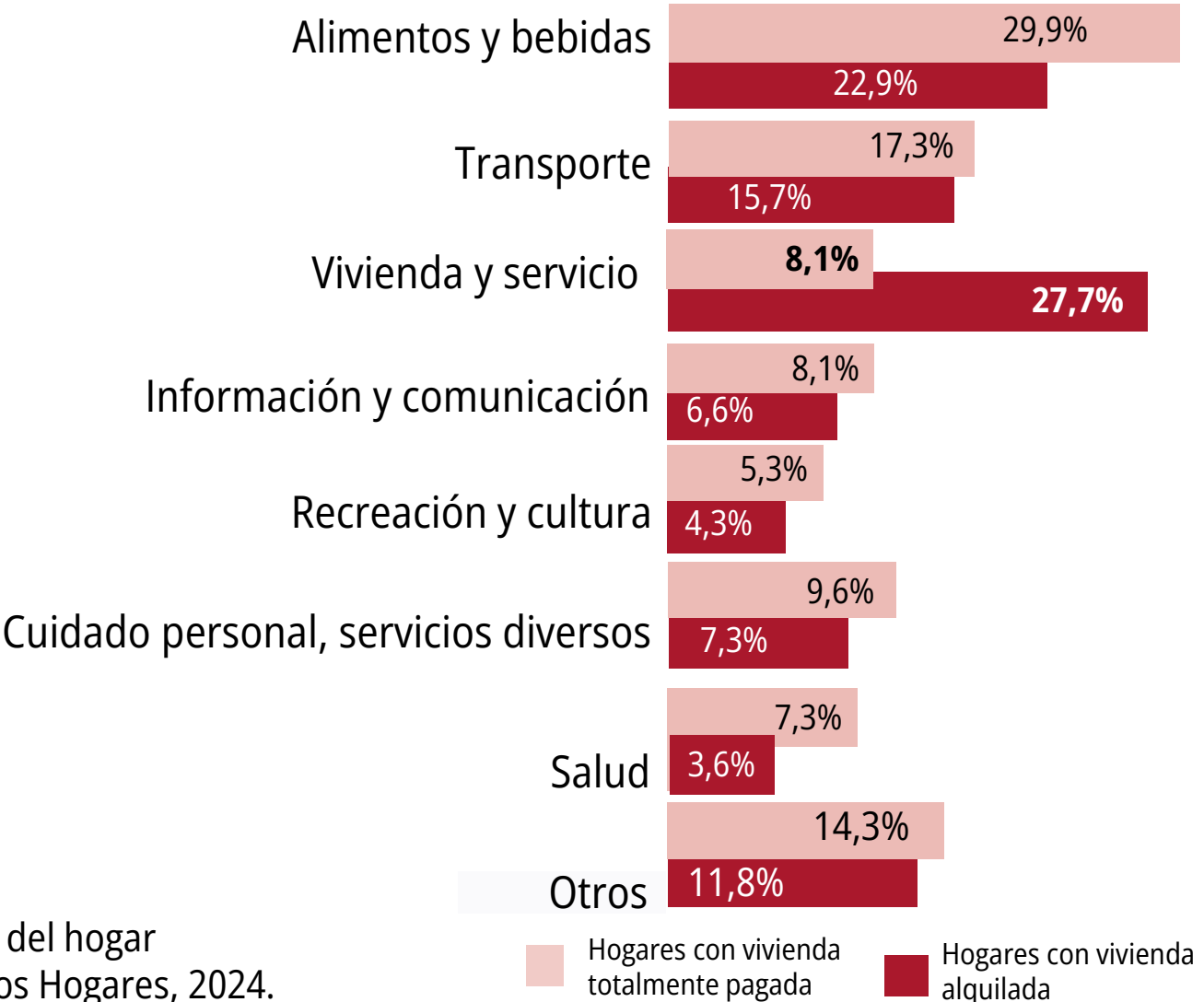

Nota: 1/ Incluye alimentos y bebidas de cualquier tipo dentro o fuera del hogar
Fuente: INEC-Costa Rica. Encuesta Nacional de Ingresos y Gastos de los Hogares, 2024.

Cambios en la estructura de gasto en los últimos 20 años

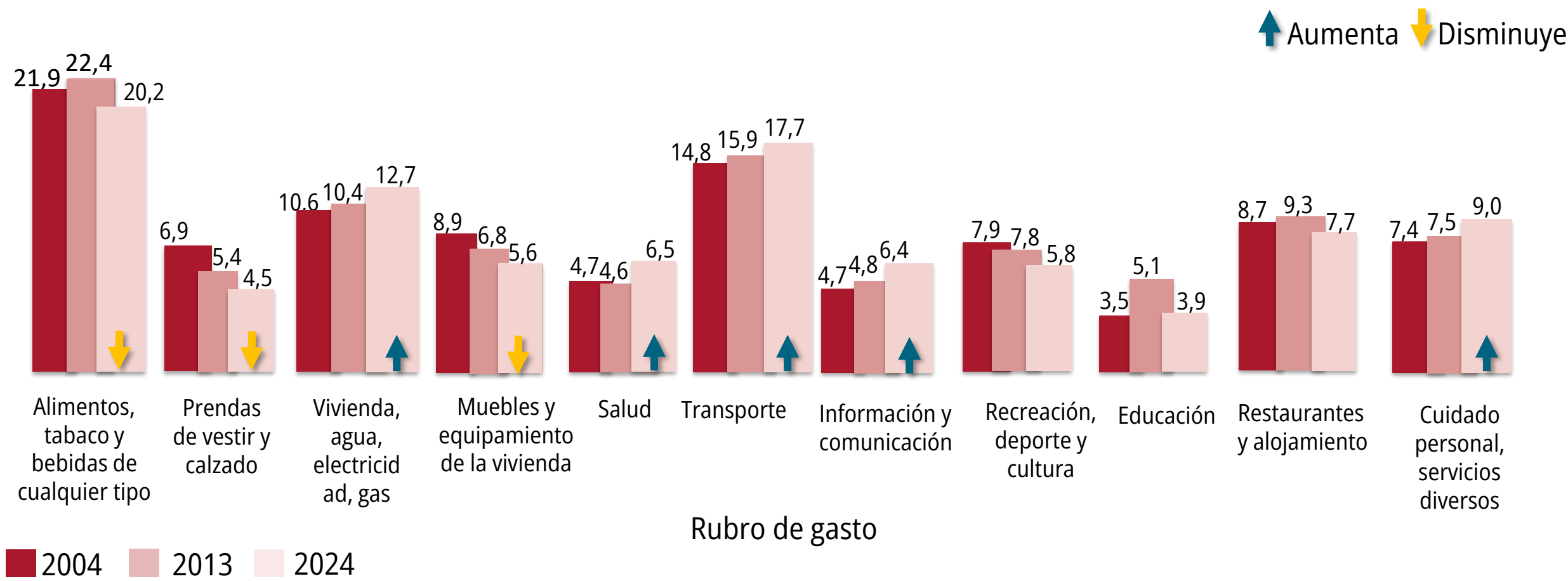

Nota: En colones corrientes de cada año.
Fuente: INEC-Costa Rica. Encuesta Nacional de Ingresos y Gastos de los Hogares, 2004, 2013, 2024.

Tenencia de equipos de información y comunicación

Porcentaje de hogares

Teléfono celular

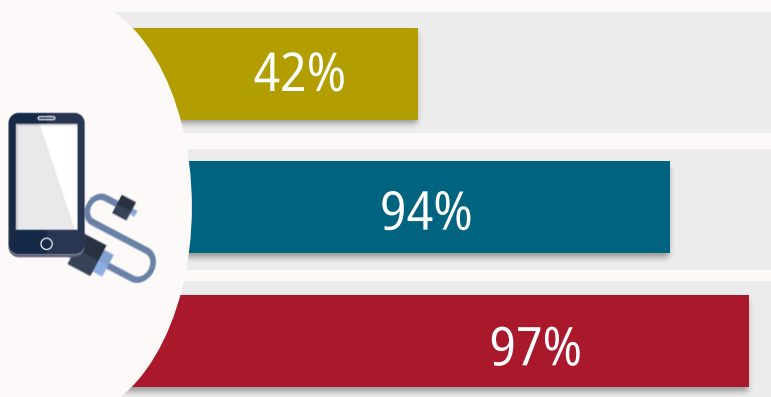

Computadora

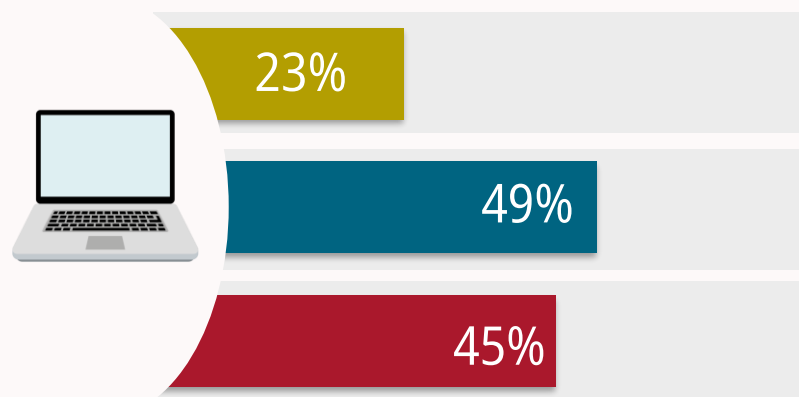

Tableta o pantalla TV

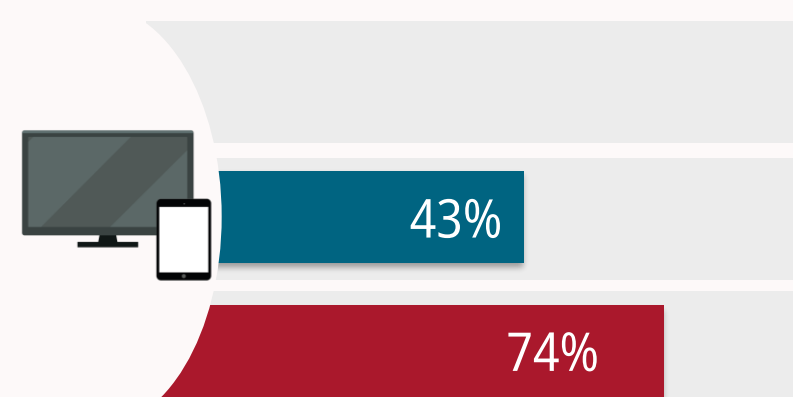

■ 2004 ■ 2013 ■ 2024

Consumo en telefonía pasó de fija a móvil

Telefonía residencial

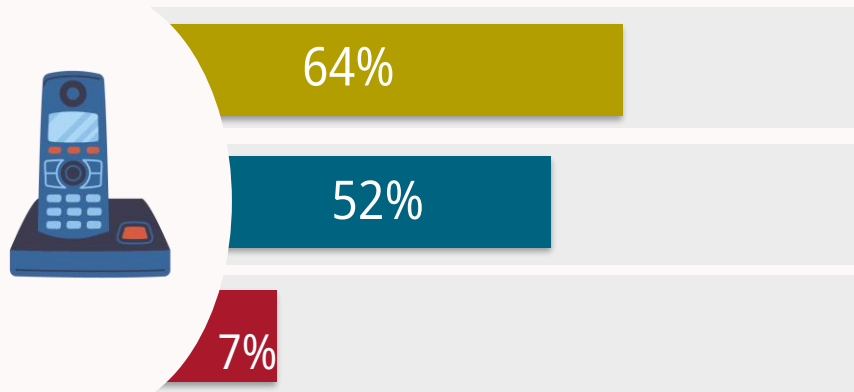

Porcentaje de los hogares con gasto

■ 2004 ■ 2013 ■ 2024

Telefonía celular

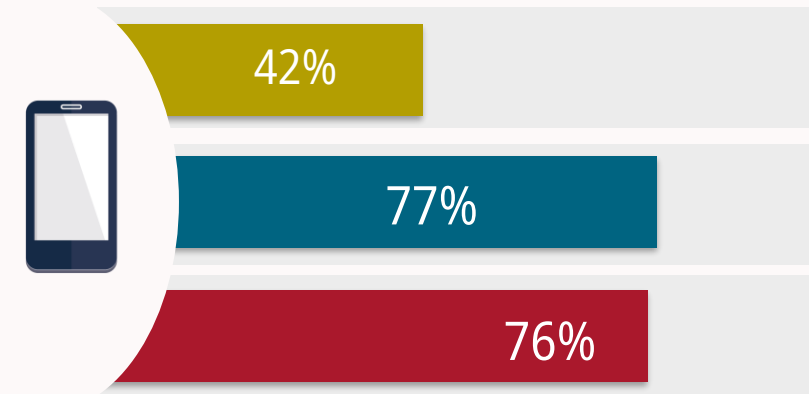

Consumo en servicios de información y comunicación

Porcentaje de hogares con gasto

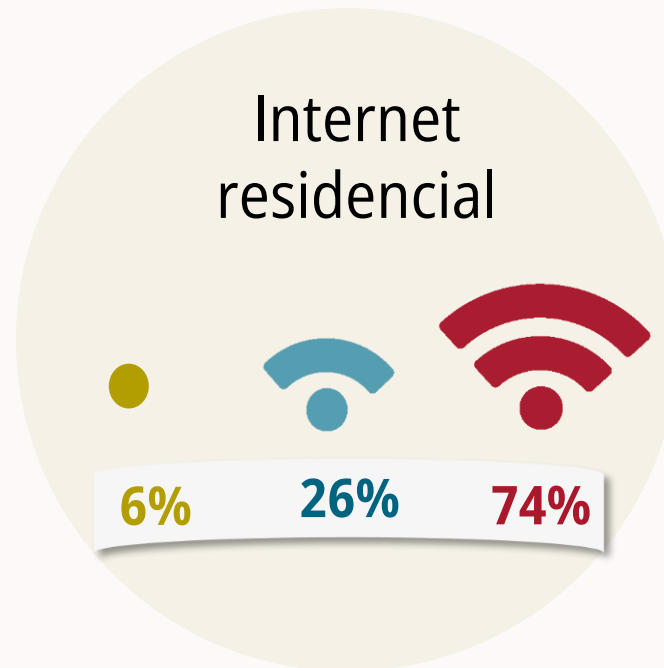
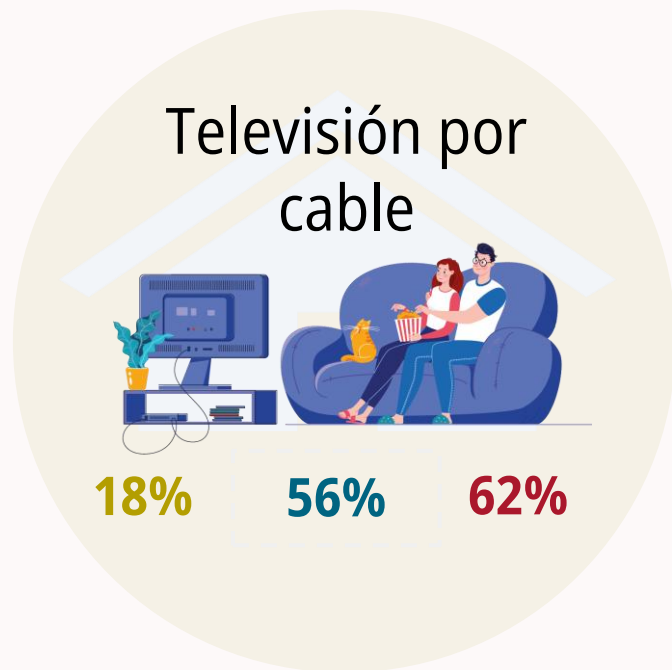

■ 2004 ■ 2013 ■ 2024

Hogares que gastan en mascotas

Servicios para mascotas

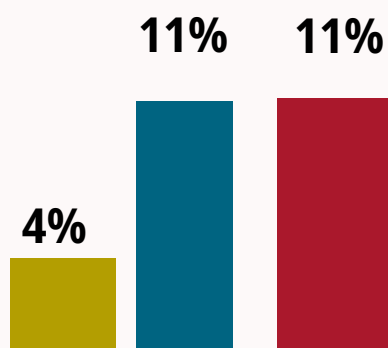

 2004  2013  2024

Artículos para mascotas

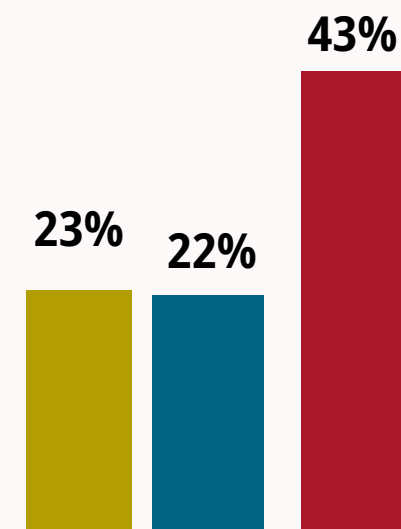

Ingresos

The background features a light gray grid. Overlaid on the grid are two financial charts: a candlestick chart in the upper half and a bar chart in the lower half. Both charts show an overall upward trend from left to right. The top of the image is decorated with a blue and red geometric pattern.

Ingreso corriente bruto es el mayor componente del ingreso total

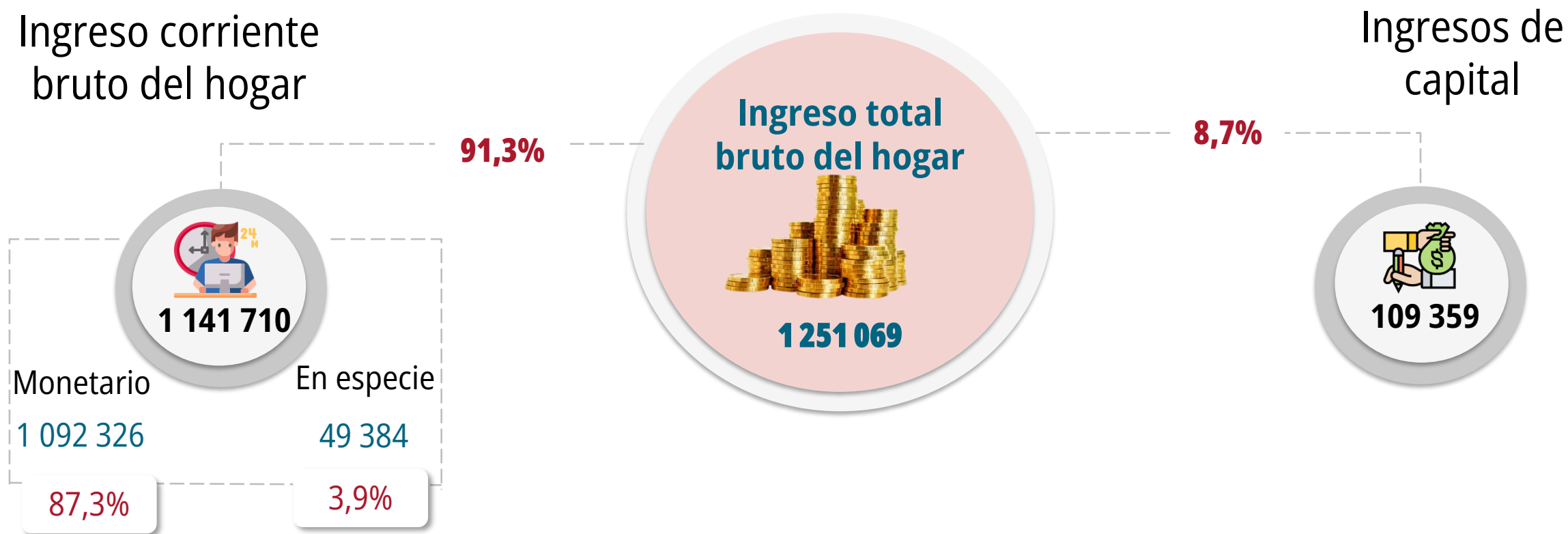

Nota: Excluye valor imputado de la vivienda propia (valor locativo)

Fuente: INEC-Costa Rica. Encuesta Nacional de Ingresos y Gastos de los Hogares, 2024.

Distribución del ingreso corriente bruto por hogar

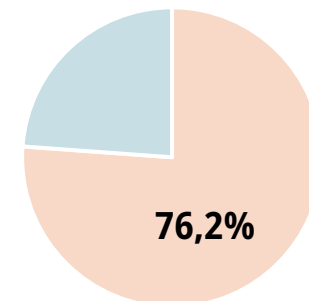
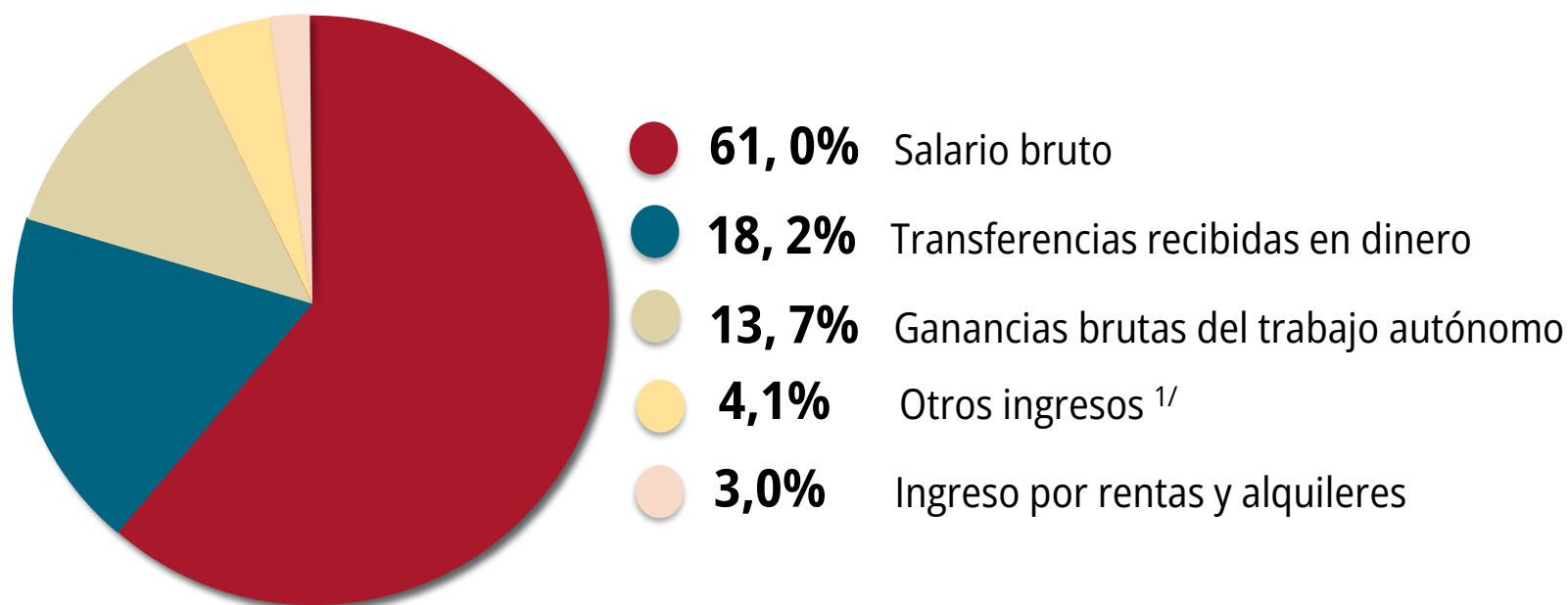

El 76% de los ingresos de los hogares provienen **del trabajo**

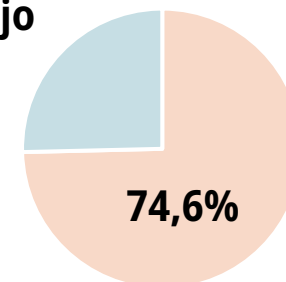

Casi el 75% de los ingresos por transferencias corresponden a pensiones

Nota: 1/ Incluye el ingreso por trabajo de personas desempleadas o fuera de la fuerza de trabajo en el periodo de referencia, producción propia para autoconsumo y regalos recibidos en especie.

Fuente: INEC-Costa Rica. Encuesta Nacional de Ingresos y Gastos de los Hogares, 2024.

Promedio y concentración del ingreso bruto corriente según quintil de hogares

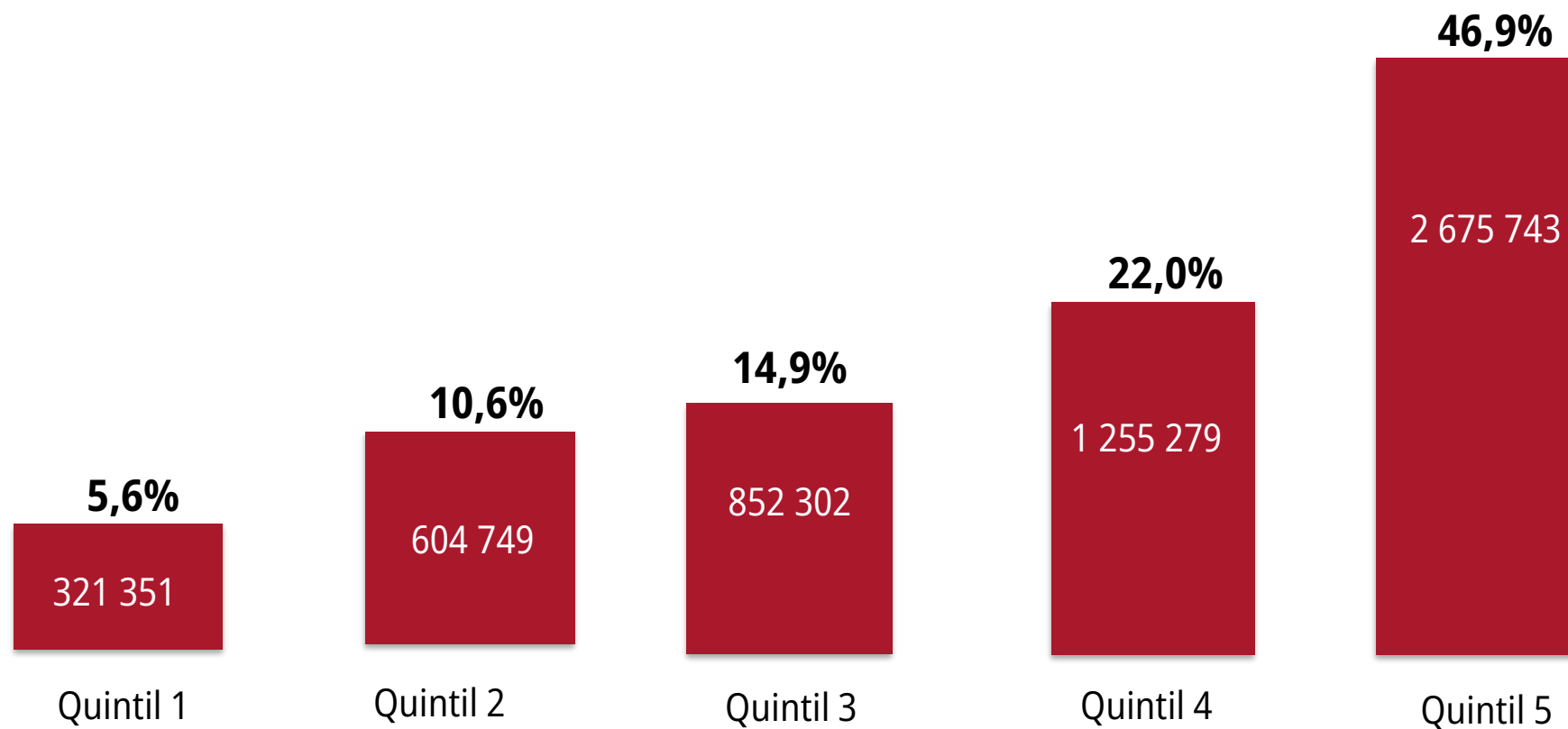

Fuente: INEC-Costa Rica. Encuesta Nacional de Ingresos y Gastos de los Hogares, 2024.

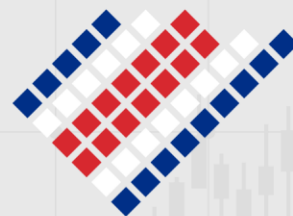

inec
INSTITUTO NACIONAL DE
ESTADÍSTICA Y CENSOS

Hacemos historia
poniendo la historia
a su alcance

